

ANTECEDENTES GENERALES

NOMBRE:	Cité Salvador Sanfuentes
DIRECCION:	Salvador Sanfuentes 2350 al 2356
TIPO:	Conjunto
ARQUITECTO:	Ricardo Larraín Bravo y Victor Jimé
AÑO RECEPCION FINAL:	1929
ESTADO CONSERVACION:	Bueno
Nº PISOS:	3
SUP TERRENO (m2):	848
SUP.CONSTRUIDA (m2):	2.745
DESTINO:	Vivienda
PROPIETARIO:	Varios
TENENCIA:	Privada
SECTOR CATASTRAL:	24
MANZANA CATASTRAL:	9
ROL:	626-90053
EXPROPIACION:	NO

Plano de Ubicación

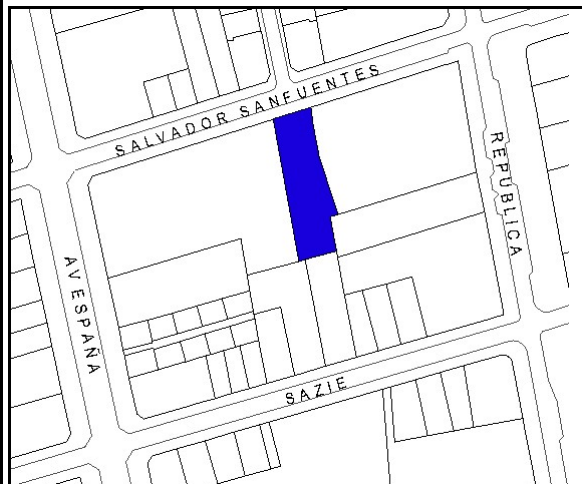

FICHA
Nº
140

ZONIFICACION PLAN REGULADOR COMUNAL

NORMATIVA PRC	B
SECTOR ESPECIAL	<input type="checkbox"/>
ZONA DE CONS.	<input type="checkbox"/>
ZONA TIPICA	<input type="checkbox"/>

ASPECTOS ARQUITECTONICOS

ESTILO ARQUITECTONICO	Ecléctico, con elementos de la corriente Art Deco	COMPOSICION DE FACHADA	Fachadas levemente decoradas, con continuidad de skyline y repetición de módulos similares.
MATERIALIDAD PREDOMINANTE	Albañilería		

Planta o Foto aérea

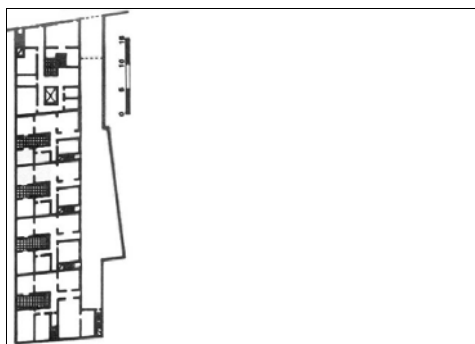

Fotografía de fachada



Detalle u otro

