

ANTECEDENTES GENERALES

NOMBRE:	Edificio Machasa
DIRECCION:	Bandera 700 al 798
TIPO:	Conjunto
ARQUITECTO:	Manuel Cifuentes
AÑO RECEPCION FINAL:	1920
ESTADO CONSERVACION:	Regular
Nº PISOS:	4
SUP TERRENO (m2):	3.042
SUP.CONSTRUIDA (m2):	13.356
DESTINO:	Vivienda
PROPIETARIO:	Inmobiliaria Miraflores
TENENCIA:	Privada
SECTOR CATASTRAL:	5
MANZANA CATASTRAL:	9
ROL:	231-4
EXPROPIACION:	NO

Plano de Ubicación

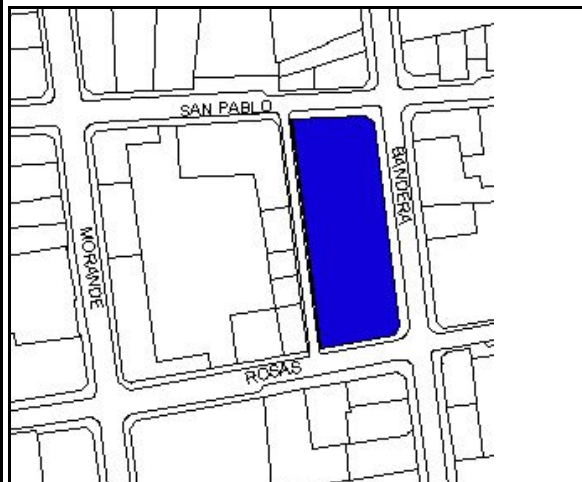

FICHA
Nº
143

ZONIFICACION PLAN REGULADOR COMUNAL

NORMATIVA PRC A

SECTOR ESPECIAL

ZONA DE CONS.

ZONA TIPICA

ASPECTOS ARQUITECTONICOS

ESTILO ARQUITECTONICO	Ecléctico	COMPOSICION DE FACHADA
MATERIALIDAD PREDOMINANTE	Albañilería	Fachada texturada y decorada, y con regular acentuación de vanos.

Planta o Foto aérea

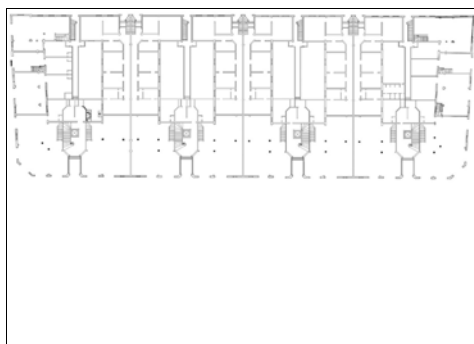

Fotografía de fachada



Detalle u otro

