

ANTECEDENTES GENERALES

NOMBRE:	Edificio Metrópoli
DIRECCION:	Estado 66, Matias Cousiño 81
TIPO:	Inmueble
ARQUITECTO:	
AÑO RECEPCION FINAL:	
ESTADO CONSERVACION:	Bueno
Nº PISOS:	10
SUP TERRENO (m2):	1.635
SUP.CONSTRUIDA (m2):	
DESTINO:	Oficina
PROPIETARIO:	
TENENCIA:	Privada
SECTOR CATASTRAL:	4
MANZANA CATASTRAL:	20
ROL:	27-1 al 92
EXPROPIACION:	NO

Plano de Ubicación

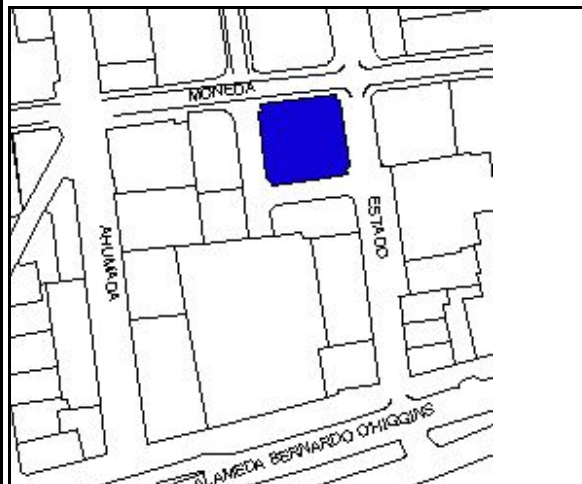

FICHA
Nº
147

ZONIFICACION PLAN REGULADOR COMUNAL

NORMATIVA PRC A

SECTOR ESPECIAL

ZONA DE CONS.

ZONA TIPICA

ASPECTOS ARQUITECTONICOS

ESTILO ARQUITECTONICO	Arquitectura del Movimiento Moderno	COMPOSICION DE FACHADA	Fachada plana, levemente texturada, simétrica, sin acentuación de vanos.
MATERIALIDAD PREDOMINANTE	Albañilería		

Planta o Foto aérea

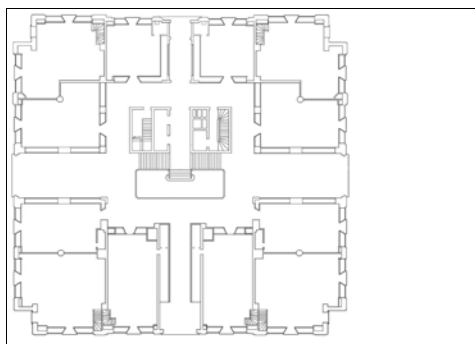

Fotografía de fachada



Detalle u otro

