

ANTECEDENTES GENERALES

NOMBRE:	Edificio U. Española de Seguros
DIRECCION:	Matías Cousiño 66 al 90, Moneda 946 al 958
TIPO:	Conjunto
ARQUITECTO:	Juán Martínez G.
AÑO RECEPCION FINAL:	1950
ESTADO CONSERVACION:	Bueno
Nº PISOS:	14
SUP TERRENO (m2):	877
SUP.CONSTRUIDA (m2):	11.837
DESTINO:	Oficina
PROPIETARIO:	Varios
TENENCIA:	Privada
SECTOR CATASTRAL:	4
MANZANA CATASTRAL:	20
ROL:	26-90074
EXPROPIACION:	NO

Plano de Ubicación

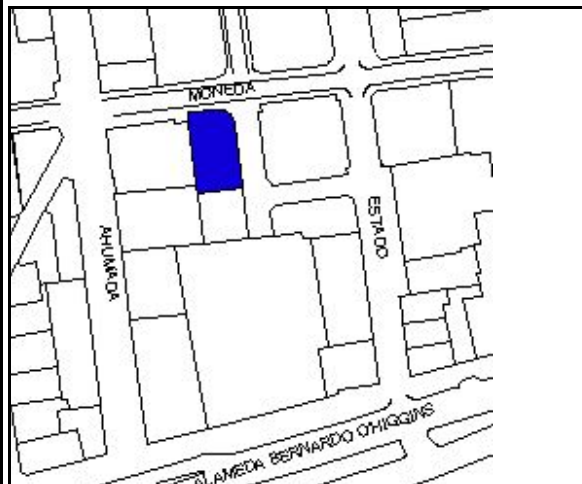

FICHA
Nº
148

ZONIFICACION PLAN REGULADOR COMUNAL

NORMATIVA PRC A

SECTOR ESPECIAL

ZONA DE CONS.

ZONA TIPICA

ASPECTOS ARQUITECTONICOS

ESTILO ARQUITECTONICO	Arquitectura del Movimiento Moderno	COMPOSICION DE FACHADA	Fachada plana, sin acentuación de vanos.
MATERIALIDAD PREDOMINANTE	Albañilería		

Planta o Foto aérea

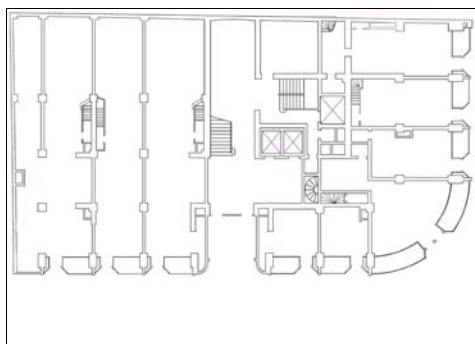

Fotografía de fachada



Detalle u otro

