

ANTECEDENTES GENERALES

NOMBRE:	Edificio Mansarda
DIRECCION:	Merced 403
TIPO:	Conjunto
ARQUITECTO:	-
AÑO RECEPCION FINAL:	1946
ESTADO CONSERVACION:	Bueno
Nº PISOS:	5
SUP TERRENO (m2):	304
SUP.CONSTRUIDA (m2):	1.283
DESTINO:	Oficina
PROPIETARIO:	Varios
TENENCIA:	Privada
SECTOR CATASTRAL:	2
MANZANA CATASTRAL:	11
ROL:	149-90044
EXPROPIACION:	NO

Plano de Ubicación



FICHA
Nº
168

ZONIFICACION PLAN REGULADOR COMUNAL

NORMATIVA PRC	A4
SECTOR ESPECIAL	<input type="checkbox"/>
ZONA DE CONS.	<input checked="" type="checkbox"/> Cerro Santa Lucía
ZONA TIPICA	<input type="checkbox"/>

ASPECTOS ARQUITECTONICOS

ESTILO ARQUITECTONICO	Arquitectura del Movimiento Moderno con elementos del	COMPOSICION DE FACHADA
MATERIALIDAD PREDOMINANTE	Albañilería	Fachada levemente decorada, simétrica y sin acentuación de vanos.

Planta o Foto aérea

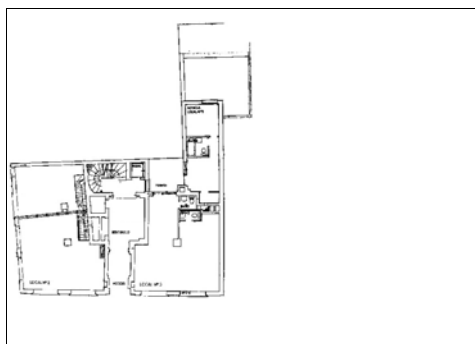

Fotografía de fachada



Detalle u otro

