

ANTECEDENTES GENERALES

NOMBRE:	Edificio José Miguel de la Barra
DIRECCION:	Ismael Valdés Vergara 406
TIPO:	Inmueble
ARQUITECTO:	-
AÑO RECEPCION FINAL:	1948
ESTADO CONSERVACION:	Bueno
Nº PISOS:	8
SUP TERRENO (m2):	340
SUP.CONSTRUIDA (m2):	3.079
DESTINO:	Oficina
PROPIETARIO:	Varios
TENENCIA:	Privada
SECTOR CATASTRAL:	2
MANZANA CATASTRAL:	8
ROL:	173-90001
EXPROPIACION:	NO

Plano de Ubicación



FICHA
Nº
170

ZONIFICACION PLAN REGULADOR COMUNAL

NORMATIVA PRC	A8a
SECTOR ESPECIAL	<input checked="" type="checkbox"/> Borde Sur Parque Forestal
ZONA DE CONS.	<input type="checkbox"/>
ZONA TIPICA	<input type="checkbox"/>

ASPECTOS ARQUITECTONICOS

ESTILO ARQUITECTONICO	Arquitectura del Movimiento Moderno	COMPOSICION DE FACHADA	Fachada plana y sin acentuación de vanos.
MATERIALIDAD PREDOMINANTE	Albañilería		

Planta o Foto aérea

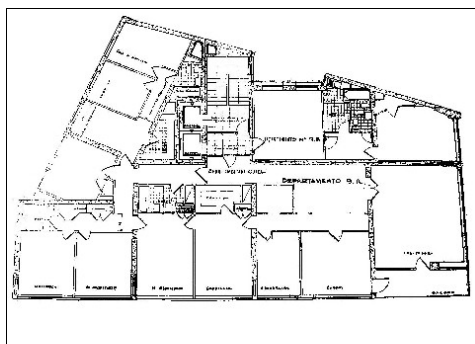

Fotografía de fachada



Detalle u otro

