

ANTECEDENTES GENERALES

NOMBRE:	Edificio con balcón Sto. Domingo
DIRECCION:	Santo Domingo 530
TIPO:	Inmueble
ARQUITECTO:	
AÑO RECEPCION FINAL:	1912
ESTADO CONSERVACION:	Bueno
Nº PISOS:	4
SUP TERRENO (m2):	451
SUP.CONSTRUIDA (m2):	1.343
DESTINO:	Comercio
PROPIETARIO:	Inmobiliaria Mercam Ltda.
TENENCIA:	Privada
SECTOR CATASTRAL:	2
MANZANA CATASTRAL:	6
ROL:	175-112
EXPROPIACION:	SI

Plano de Ubicación



FICHA
Nº
173

ZONIFICACION PLAN REGULADOR COMUNAL

NORMATIVA PRC	A8a
SECTOR ESPECIAL	<input checked="" type="checkbox"/> Borde Sur Parque Forestal
ZONA DE CONS.	<input type="checkbox"/>
ZONA TIPICA	<input type="checkbox"/>

ASPECTOS ARQUITECTONICOS

ESTILO ARQUITECTONICO	Ecléctico	COMPOSICION DE FACHADA	
MATERIALIDAD PREDOMINANTE	Albañilería		Fachada trabajada en dos planos, levemente decorada, asimétrica y sin acentuación de vanos.

Planta o Foto aérea

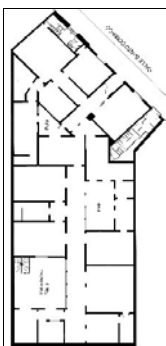

Fotografía de fachada



Detalle u otro

