

ANTECEDENTES GENERALES

NOMBRE:	Edificio curva Sto. Domingo
DIRECCION:	Santo Domingo 534
TIPO:	Inmueble
ARQUITECTO:	Jorge Aguirre Silva
AÑO RECEPCION FINAL:	1937
ESTADO CONSERVACION:	Bueno
Nº PISOS:	7
SUP TERRENO (m2):	502
SUP.CONSTRUIDA (m2):	1.830
DESTINO:	Vivienda
PROPIETARIO:	Varios
TENENCIA:	Privada
SECTOR CATASTRAL:	2
MANZANA CATASTRAL:	6
ROL:	175-90114
EXPROPIACION:	SI

Plano de Ubicación



FICHA
Nº
174

ZONIFICACION PLAN REGULADOR COMUNAL

NORMATIVA PRC	A8a
SECTOR ESPECIAL	<input checked="" type="checkbox"/> Borde Sur Parque Forestal
ZONA DE CONS.	<input type="checkbox"/>
ZONA TIPICA	<input type="checkbox"/>

ASPECTOS ARQUITECTONICOS

ESTILO ARQUITECTONICO	Arquitectura del Movimiento Moderno	COMPOSICION DE FACHADA	Fachada plana, asimétrica y sin acentuación de vanos.
MATERIALIDAD PREDOMINANTE	Albañilería		

Planta o Foto aérea

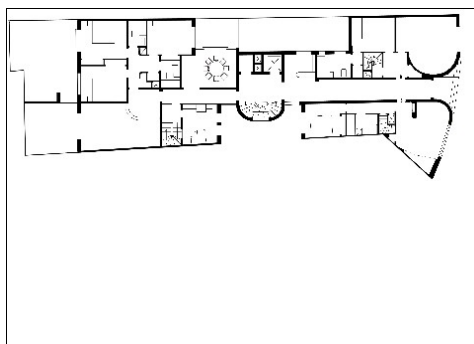

Fotografía de fachada



Detalle u otro

