

ANTECEDENTES GENERALES

NOMBRE:	Edificio calle Esmeralda
DIRECCION:	Esmeralda 720
TIPO:	Inmueble
ARQUITECTO:	Carlos Casanueva
AÑO RECEPCION FINAL:	1946
ESTADO CONSERVACION:	Bueno
Nº PISOS:	4
SUP TERRENO (m2):	104
SUP.CONSTRUIDA (m2):	274
DESTINO:	Vivienda
PROPIETARIO:	Varios
TENENCIA:	Privada
SECTOR CATASTRAL:	2
MANZANA CATASTRAL:	5
ROL:	202-90031
EXPROPIACION:	NO

Plano de Ubicación

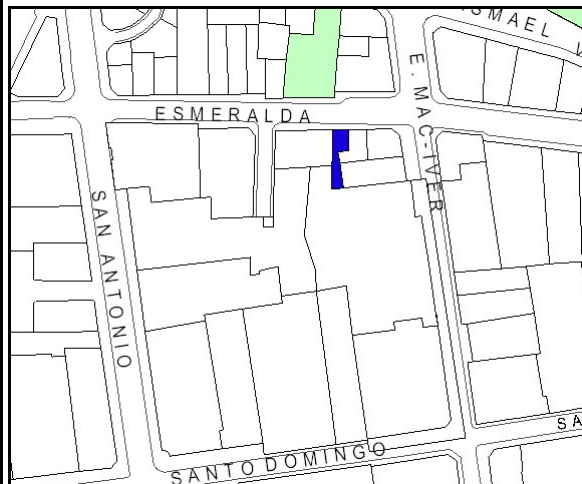

FICHA
Nº
180

ZONIFICACION PLAN REGULADOR COMUNAL

NORMATIVA PRC	A8a
SECTOR ESPECIAL	<input checked="" type="checkbox"/> Borde Sur Parque Forestal
ZONA DE CONS.	<input type="checkbox"/>
ZONA TIPICA	<input type="checkbox"/>

ASPECTOS ARQUITECTONICOS

ESTILO ARQUITECTONICO	Ecléctico	COMPOSICION DE FACHADA
MATERIALIDAD PREDOMINANTE	Albañilería	Fachada trabajada en dos planos, decorada, asimétrica y sin acentuación de vanos.

Planta o Foto aérea

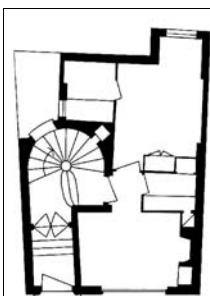

Fotografía de fachada



Detalle u otro

