

ANTECEDENTES GENERALES

NOMBRE:	Edificio esq. San Antonio
DIRECCION:	San Antonio 811 - 815 e Ismael Valdés Vergara 780 - 790
TIPO:	Inmueble
ARQUITECTO:	Ricardo Larrain Bravo
AÑO RECEPCION FINAL:	1912
ESTADO CONSERVACION:	Regular
Nº PISOS:	4
SUP TERRENO (m2):	343
SUP.CONSTRUIDA (m2):	1.290
DESTINO:	Oficina
PROPIETARIO:	Varios
TENENCIA:	Privada
SECTOR CATASTRAL:	2
MANZANA CATASTRAL:	2
ROL:	225-54
EXPROPIACION:	NO

Plano de Ubicación

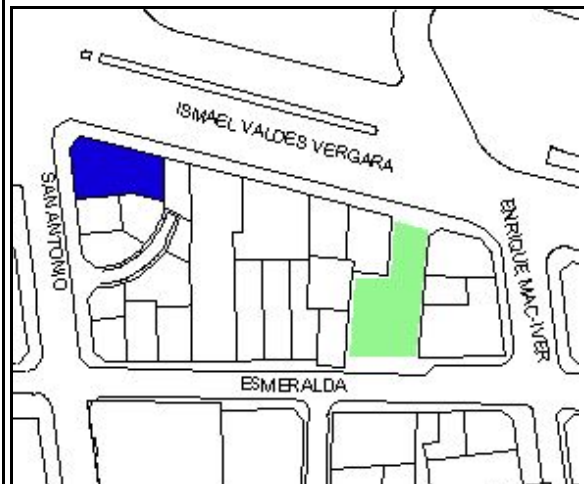

FICHA
Nº
182

ZONIFICACION PLAN REGULADOR COMUNAL

NORMATIVA PRC	A8a
SECTOR ESPECIAL	<input checked="" type="checkbox"/> Borde Sur Parque Forestal
ZONA DE CONS.	<input type="checkbox"/>
ZONA TIPICA	<input type="checkbox"/>

ASPECTOS ARQUITECTONICOS

ESTILO ARQUITECTONICO	Ecléctico, con elementos de la corriente Clasicista	COMPOSICION DE FACHADA	Fachada texturada y decorada, asimétrica y con fuerte acentuación de vanos.
MATERIALIDAD PREDOMINANTE	Albañilería		

Planta o Foto aérea

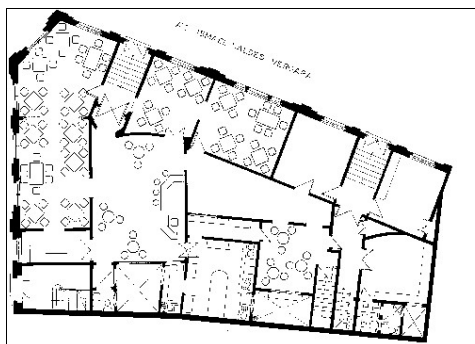

Fotografía de fachada



Detalle u otro

