

ANTECEDENTES GENERALES

NOMBRE:	Casa Azul
DIRECCION:	Merced 122
TIPO:	Inmueble
ARQUITECTO:	F. de la Cruz - H. Rojas Santa María
AÑO RECEPCION FINAL:	1925
ESTADO CONSERVACION:	Regular
Nº PISOS:	3
SUP TERRENO (m2):	115
SUP.CONSTRUIDA (m2):	330
DESTINO:	Comercio
PROPIETARIO:	Sucesión Juan Oneto Sibori
TENENCIA:	Privada
SECTOR CATASTRAL:	1
MANZANA CATASTRAL:	A
ROL:	3-16
EXPROPIACION:	NO

Plano de Ubicación

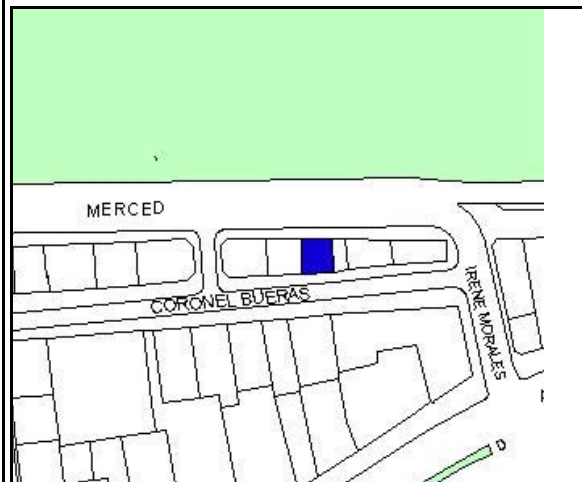

FICHA
Nº
186

ZONIFICACION PLAN REGULADOR COMUNAL

NORMATIVA PRC	A8b
SECTOR ESPECIAL	<input checked="" type="checkbox"/> Borde Sur Parque Forestal
ZONA DE CONS.	<input type="checkbox"/>
ZONA TIPICA	<input checked="" type="checkbox"/> Z. T. Barrio Mulato Gil de Castro

ASPECTOS ARQUITECTONICOS

ESTILO ARQUITECTONICO	Ecléctico	COMPOSICION DE FACHADA
MATERIALIDAD PREDOMINANTE	Adobe	Fachada decorada y texturada, simétrica y con regular acentuación de vanos.

Planta o Foto aérea

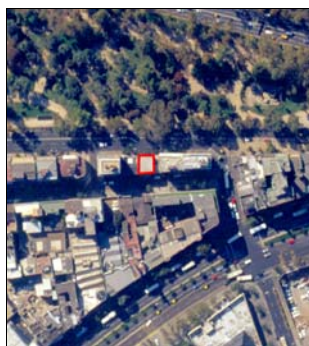

Fotografía de fachada



Detalle u otro

