

ANTECEDENTES GENERALES

NOMBRE:	Edificio calle Bueras
DIRECCION:	Coronel Bueras 142
TIPO:	Conjunto
ARQUITECTO:	
AÑO RECEPCION FINAL:	1945
ESTADO CONSERVACION:	Bueno
Nº PISOS:	6
SUP TERRENO (m2):	298
SUP.CONSTRUIDA (m2):	1.483
DESTINO:	Vivienda
PROPIETARIO:	Varios
TENENCIA:	Privada
SECTOR CATASTRAL:	1
MANZANA CATASTRAL:	5
ROL:	2-90063
EXPROPIACION:	NO

Plano de Ubicación

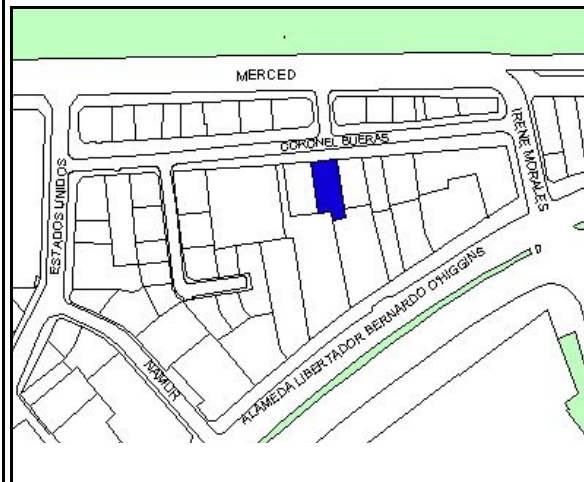

FICHA
Nº
188

ZONIFICACION PLAN REGULADOR COMUNAL

NORMATIVA PRC	A8b
SECTOR ESPECIAL	<input checked="" type="checkbox"/> Borde Sur Parque Forestal
ZONA DE CONS.	<input type="checkbox"/>
ZONA TIPICA	<input checked="" type="checkbox"/> Z. T. Barrio Mulato Gil de Castro

ASPECTOS ARQUITECTONICOS

ESTILO ARQUITECTONICO	Ecléctico	COMPOSICION DE FACHADA
MATERIALIDAD PREDOMINANTE	Albañilería	Fachada decorada y texturada, simétrica y con leve acentuación de vanos.

Planta o Foto aérea

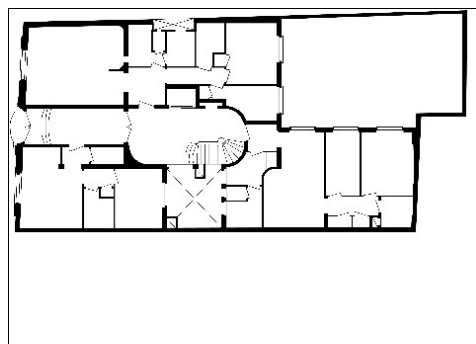

Fotografía de fachada

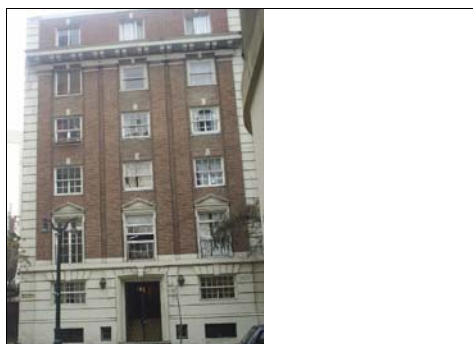

Detalle u otro

