

ANTECEDENTES GENERALES

NOMBRE:	Edificio esq. Bueras
DIRECCION:	Coronel Bueras 168
TIPO:	Inmueble
ARQUITECTO:	-
AÑO RECEPCION FINAL:	1923
ESTADO CONSERVACION:	Bueno
Nº PISOS:	3
SUP TERRENO (m2):	277
SUP.CONSTRUIDA (m2):	792
DESTINO:	Salud
PROPIETARIO:	Asesorías y Administración Corre
TENENCIA:	Privada
SECTOR CATASTRAL:	1
MANZANA CATASTRAL:	5
ROL:	2-121
EXPROPIACION:	NO

Plano de Ubicación



FICHA
Nº
189

ZONIFICACION PLAN REGULADOR COMUNAL

NORMATIVA PRC	A8b
SECTOR ESPECIAL	<input checked="" type="checkbox"/> Borde Sur Parque Forestal
ZONA DE CONS.	<input type="checkbox"/>
ZONA TIPICA	<input checked="" type="checkbox"/> Z. T. Barrio Mulato Gil de Castro

ASPECTOS ARQUITECTONICOS

ESTILO ARQUITECTONICO	Ecléctico	COMPOSICION DE FACHADA	Fachada decorada, asimétrica y sin acentuación de vanos.
MATERIALIDAD PREDOMINANTE	Albañilería		

Planta o Foto aérea

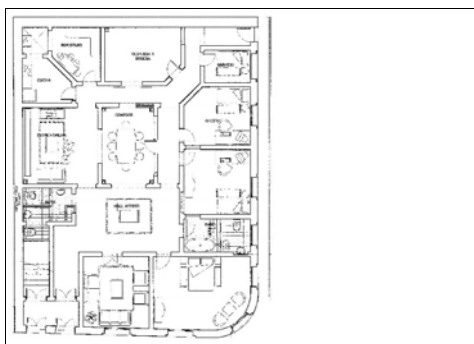

Fotografía de fachada



Detalle u otro

