

## ANTECEDENTES GENERALES

<b>NOMBRE:</b>	Edificio Lastarria 3
<b>DIRECCION:</b>	J. V. Lastarria 16, Alameda L. B. O'Higgins 301 al 309
<b>TIPO:</b>	Inmueble
<b>ARQUITECTO:</b>	-
<b>AÑO RECEPCION FINAL:</b>	1936
<b>ESTADO CONSERVACION:</b>	Bueno
<b>Nº PISOS:</b>	4
<b>SUP TERRENO (m2):</b>	313
<b>SUP.CONSTRUIDA (m2):</b>	1.334
<b>DESTINO:</b>	Oficina
<b>PROPIETARIO:</b>	Coop del Personal de la Universidad
<b>TENENCIA:</b>	Privada
<b>SECTOR CATASTRAL:</b>	1
<b>MANZANA CATASTRAL:</b>	10
<b>ROL:</b>	13-1
<b>EXPROPIACION:</b>	NO

### Plano de Ubicación



FICHA  
Nº  
**196**

### ZONIFICACION PLAN REGULADOR COMUNAL

<b>NORMATIVA PRC</b>	<input type="checkbox"/>	A7
<b>SECTOR ESPECIAL</b>	<input checked="" type="checkbox"/>	Alameda Oriente
<b>ZONA DE CONS.</b>	<input type="checkbox"/>	
<b>ZONA TIPICA</b>	<input type="checkbox"/>	

## ASPECTOS ARQUITECTONICOS

<b>ESTILO ARQUITECTONICO</b>	Arquitectura del Movimiento Moderno	<b>COMPOSICION DE FACHADA</b>	Fachada plana y sin acentuación de vanos
<b>MATERIALIDAD PREDOMINANTE</b>	Albañilería		

### Planta o Foto aérea

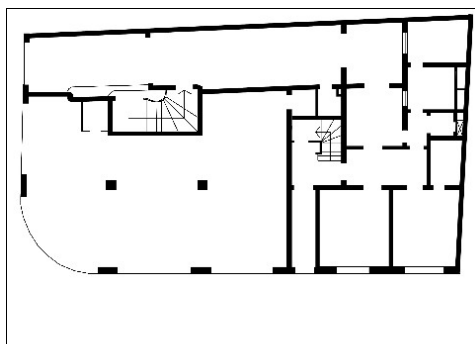

### Fotografía de fachada

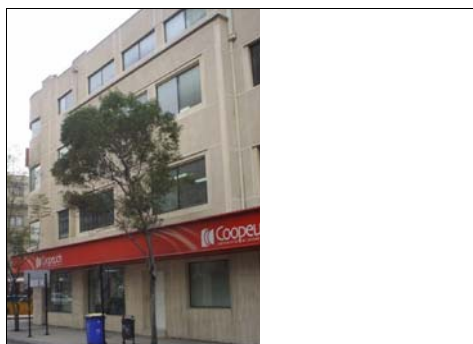

### Detalle u otro

