

ANTECEDENTES GENERALES

NOMBRE:	Edificio V. Subercaseaux 2
DIRECCION:	Victoria Subercaseaux 69
TIPO:	Inmueble
ARQUITECTO:	-
AÑO RECEPCION FINAL:	1949
ESTADO CONSERVACION:	Bueno
Nº PISOS:	7
SUP TERRENO (m2):	432
SUP.CONSTRUIDA (m2):	2.329
DESTINO:	Vivienda
PROPIETARIO:	Varios
TENENCIA:	Privada
SECTOR CATASTRAL:	1
MANZANA CATASTRAL:	10
ROL:	13-90010
EXPROPIACION:	SI

Plano de Ubicación



FICHA
Nº
200

ZONIFICACION PLAN REGULADOR COMUNAL

NORMATIVA PRC	A7
SECTOR ESPECIAL	<input checked="" type="checkbox"/> Alameda Oriente
ZONA DE CONS.	<input type="checkbox"/>
ZONA TIPICA	<input type="checkbox"/>

ASPECTOS ARQUITECTONICOS

ESTILO ARQUITECTONICO	Arquitectura del Movimiento Moderno	COMPOSICION DE FACHADA	Fachada plana y sin acentuación de vanos
MATERIALIDAD PREDOMINANTE	Albañilería		

Planta o Foto aérea

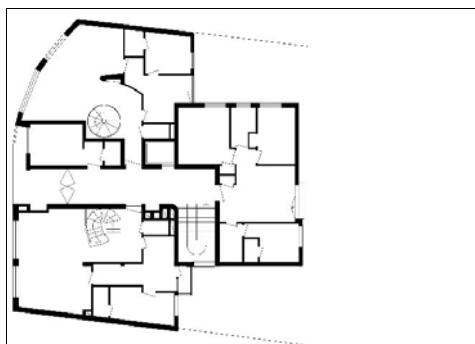

Fotografía de fachada



Detalle u otro

