

ANTECEDENTES GENERALES

NOMBRE:	Edificio	Plano de Ubicación 	FICHA N° 249									
DIRECCION:	Matucana 701											
TIPO:	Inmueble											
ARQUITECTO:												
AÑO RECEPCION FINAL:	1999											
ESTADO CONSERVACION:	Regular											
N° PISOS:	1											
SUP TERRENO (m2):	200											
SUP.CONSTRUIDA (m2):	255											
DESTINO:	Comercio											
PROPIETARIO:	Joel Tapia Basaure	ZONIFICACION PLAN REGULADOR COMUNAL										
TENENCIA:	Privada	NORMATIVA PRC E3	<table border="1"> <tr> <td>SECTOR ESPECIAL</td> <td><input checked="" type="checkbox"/></td> <td>Matucana - Chacabuco</td> </tr> <tr> <td>ZONA DE CONS.</td> <td><input type="checkbox"/></td> <td></td> </tr> <tr> <td>ZONA TIPICA</td> <td><input type="checkbox"/></td> <td></td> </tr> </table>	SECTOR ESPECIAL	<input checked="" type="checkbox"/>	Matucana - Chacabuco	ZONA DE CONS.	<input type="checkbox"/>		ZONA TIPICA	<input type="checkbox"/>	
SECTOR ESPECIAL	<input checked="" type="checkbox"/>	Matucana - Chacabuco										
ZONA DE CONS.	<input type="checkbox"/>											
ZONA TIPICA	<input type="checkbox"/>											
SECTOR CATASTRAL:	12											
MANZANA CATASTRAL:	35											
ROL:	208-13											
EXPROPIACION:	No											

ASPECTOS ARQUITECTONICOS

ESTILO ARQUITECTONICO	Ecléctico	COMPOSICION DE FACHADA
MATERIALIDAD PREDOMINANTE	Albañilería	Fachada decorada con leve acentuación de vanos

Planta o Foto aérea

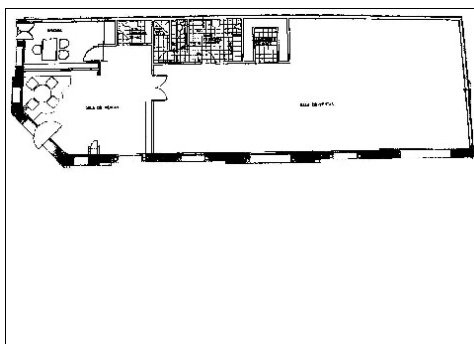

Fotografía de fachada



Detalle u otro

