

ANTECEDENTES GENERALES

NOMBRE:	Edificio Tres Pisos Curvos
DIRECCION:	Elisa Clark 3114 al 3126, Rosas 3114
TIPO:	Conjunto
ARQUITECTO:	
AÑO RECEPCION FINAL:	1940
ESTADO CONSERVACION:	Bueno
Nº PISOS:	4
SUP TERRENO (m2):	1067
SUP.CONSTRUIDA (m2):	6.008
DESTINO:	Vivienda
PROPIETARIO:	Varios
TENENCIA:	Privada
SECTOR CATASTRAL:	12
MANZANA CATASTRAL:	41
ROL:	237-16
EXPROPIACION:	NO

Plano de Ubicación



FICHA
Nº
273

ZONIFICACION PLAN REGULADOR COMUNAL

NORMATIVA PRC	D3
SECTOR ESPECIAL	<input checked="" type="checkbox"/> Rosas - Chacabuco - Catedral - Gral. Baquedano
ZONA DE CONS.	<input type="checkbox"/>
ZONA TIPICA	<input type="checkbox"/>

ASPECTOS ARQUITECTONICOS

ESTILO ARQUITECTONICO	Arquitectura del Movimiento Moderno	COMPOSICION DE FACHADA
MATERIALIDAD PREDOMINANTE	Albañilería	Fachadas plana, con continuidad de skyline y sin repetición de módulos.

Planta o Foto aérea

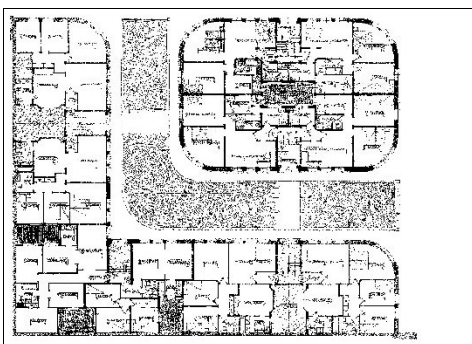

Fotografía de fachada



Detalle u otro

