

ANTECEDENTES GENERALES

NOMBRE:	Cité Santo Domingo
DIRECCION:	Santo Domingo 1845 al 1855
TIPO:	Conjunto
ARQUITECTO:	
AÑO RECEPCION FINAL:	1910 a 1998
ESTADO CONSERVACION:	Bueno
Nº PISOS:	2
SUP TERRENO (m2):	1162
SUP.CONSTRUIDA (m2):	1.137
DESTINO:	Vivienda
PROPIETARIO:	Varios
TENENCIA:	Privada
SECTOR CATASTRAL:	7
MANZANA CATASTRAL:	12
ROL:	222-2 al 10
EXPROPIACION:	NO

Plano de Ubicación

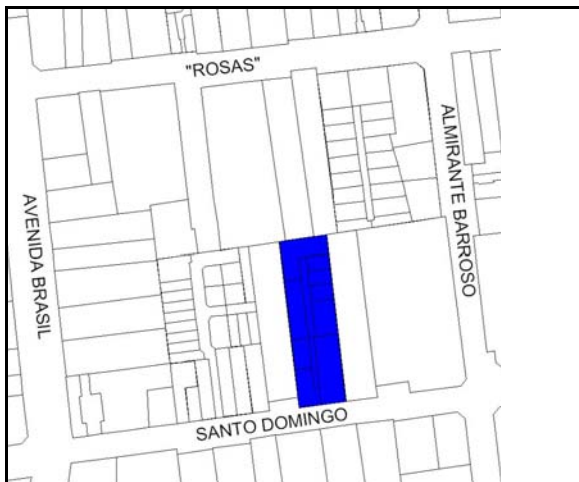

FICHA
Nº
300

ZONIFICACION PLAN REGULADOR COMUNAL

NORMATIVA PRC	B10
SECTOR ESPECIAL	<input checked="" type="checkbox"/> Moneda - General Bulnes - Chacabuco
ZONA DE CONS.	<input type="checkbox"/>
ZONA TIPICA	<input type="checkbox"/>

ASPECTOS ARQUITECTONICOS

ESTILO ARQUITECTONICO	Ecléctico, con elementos de la corriente Clasicista Popular	COMPOSICION DE FACHADA	Fachadas levemente decoradas sin continuidad de skyline y sin repetición de módulos.
MATERIALIDAD PREDOMINANTE	Madera		

Planta o Foto aérea

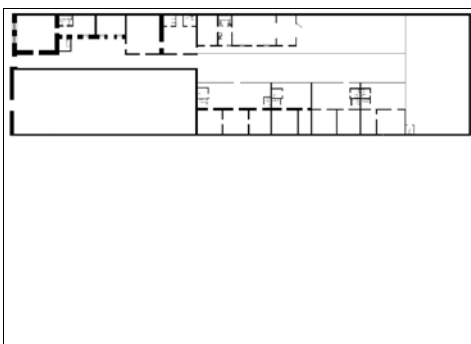

Fotografía de fachada



Detalle u otro

