

ANTECEDENTES GENERALES

NOMBRE:	Edificio con Continuidad de Cornisa
DIRECCION:	Riquelme 536 al 578
TIPO:	Conjunto
ARQUITECTO:	
AÑO RECEPCION FINAL:	1923 a 1939
ESTADO CONSERVACION:	Bueno
Nº PISOS:	2
SUP TERRENO (m2):	819
SUP.CONSTRUIDA (m2):	1.301
DESTINO:	Vivienda
PROPIETARIO:	Varios
TENENCIA:	Privada
SECTOR CATASTRAL:	7
MANZANA CATASTRAL:	15
ROL:	194-18 al 23
EXPROPIACION:	No

Plano de Ubicación



FICHA
Nº
353

ZONIFICACION PLAN REGULADOR COMUNAL

NORMATIVA PRC	B10
SECTOR ESPECIAL	<input checked="" type="checkbox"/> Moneda - General Bulnes - Chacabuco
ZONA DE CONS.	<input type="checkbox"/>
ZONA TIPICA	<input type="checkbox"/>

ASPECTOS ARQUITECTONICOS

ESTILO ARQUITECTONICO	Ecléctico	COMPOSICION DE FACHADA
MATERIALIDAD PREDOMINANTE	Albañilería	Fachadas decoradas y texturadas, con continuidad de skyline y sin repetición de módulos.

Planta o Foto aérea

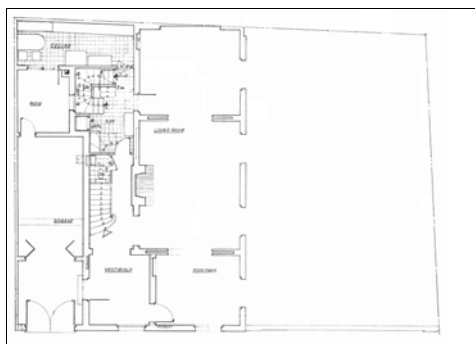

Fotografía de fachada

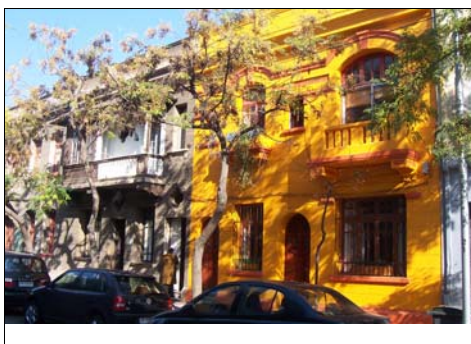

Detalle u otro

