

## ANTECEDENTES GENERALES

<b>NOMBRE:</b>	Edificio Curvo R. Cumming esq. Compañía
<b>DIRECCION:</b>	Compañía 2287
<b>TIPO:</b>	Inmueble
<b>ARQUITECTO:</b>	
<b>AÑO RECEPCION FINAL:</b>	1940
<b>ESTADO CONSERVACION:</b>	Bueno
<b>Nº PISOS:</b>	3
<b>SUP TERRENO (m2):</b>	240
<b>SUP.CONSTRUIDA (m2):</b>	694
<b>DESTINO:</b>	Comercio
<b>PROPIETARIO:</b>	Varios
<b>TENENCIA:</b>	Privada
<b>SECTOR CATASTRAL:</b>	8
<b>MANZANA CATASTRAL:</b>	27
<b>ROL:</b>	291-18
<b>EXPROPIACION:</b>	No

### Plano de Ubicación

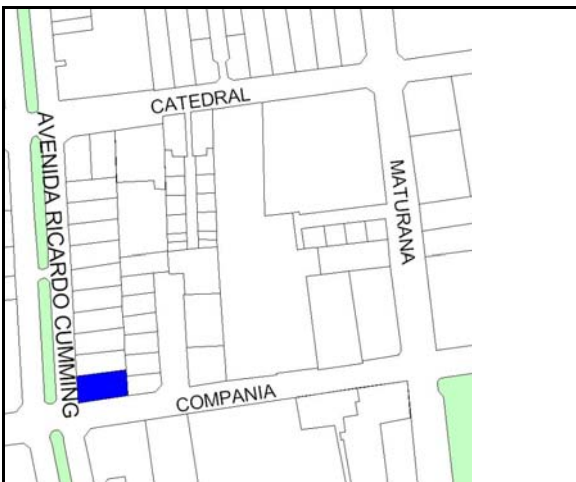

FICHA  
Nº  
**381**

### ZONIFICACION PLAN REGULADOR COMUNAL

<b>NORMATIVA PRC</b>	<input type="checkbox"/>	D1
<b>SECTOR ESPECIAL</b>	<input type="checkbox"/>	
<b>ZONA DE CONS.</b>	<input checked="" type="checkbox"/>	Catedral - Matucana - Huérfanos - Maturana
<b>ZONA TIPICA</b>	<input type="checkbox"/>	

## ASPECTOS ARQUITECTONICOS

<b>ESTILO ARQUITECTONICO</b>	Arquitectura del Movimiento Moderno	<b>COMPOSICION DE FACHADA</b>
<b>MATERIALIDAD PREDOMINANTE</b>	Albañilería	Fachada trabajada en dos planos, asimétrica y sin acentuación de vanos.

### Planta o Foto aérea

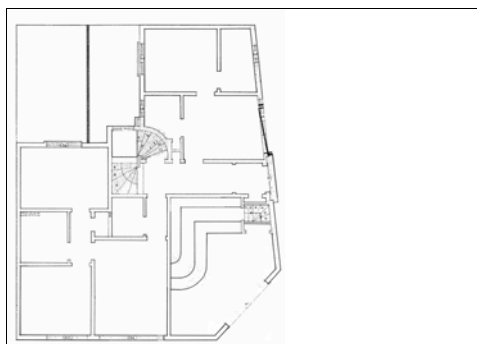

### Fotografía de fachada



### Detalle u otro

