

ANTECEDENTES GENERALES

NOMBRE:	Edificio de Cuerpos Salientes 1
DIRECCION:	Agustinas 2217
TIPO:	Inmueble
ARQUITECTO:	
AÑO RECEPCION FINAL:	1920
ESTADO CONSERVACION:	Bueno
Nº PISOS:	1
SUP TERRENO (m2):	514
SUP.CONSTRUIDA (m2):	960
DESTINO:	Vivienda
PROPIETARIO:	Varios
TENENCIA:	Privada
SECTOR CATASTRAL:	8
MANZANA CATASTRAL:	30
ROL:	331-3
EXPROPIACION:	Si

Plano de Ubicación

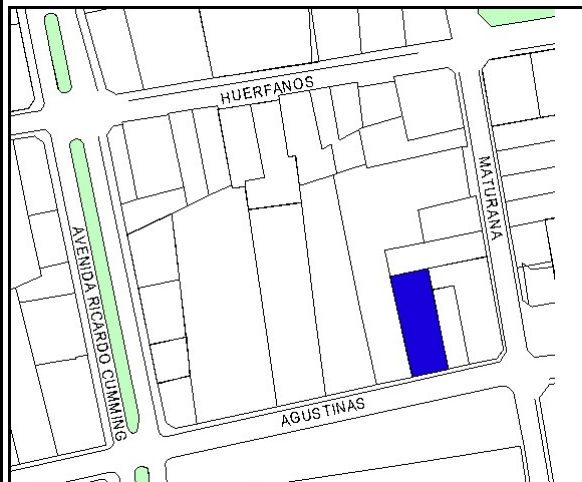

FICHA
Nº
456

ZONIFICACION PLAN REGULADOR COMUNAL

NORMATIVA PRC |
SECTOR ESPECIAL
ZONA DE CONS.
ZONA TIPICA

ASPECTOS ARQUITECTONICOS

ESTILO ARQUITECTONICO	Ecléctico	COMPOSICION DE FACHADA
MATERIALIDAD PREDOMINANTE	Adobe	Fachadas levemente decoradas, asimétrica y con leve acentuación de vanos..

Planta o Foto aérea

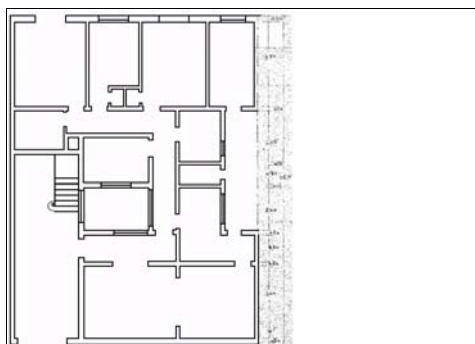

Fotografía de fachada



Detalle u otro

