

ANTECEDENTES GENERALES

NOMBRE:	Edificios Eclécticos con Elementos del Clasicismo Popular 9
DIRECCION:	Huérfanos 2180 al 2186
TIPO:	Conjunto
ARQUITECTO:	
AÑO CONSTRUCCION:	
AÑO RECEPCION FINAL:	1912 y 1929
ESTADO CONSERVACION:	Bueno
Nº PISOS:	2
SUP TERRENO (m2):	668
SUP.CONSTRUIDA (m2):	1.363
DESTINO:	Comercio
PROPIETARIO:	Varios
TENENCIA:	Privada
SECTOR CATASTRAL:	8
MANZANA CATASTRAL:	
ROL:	330-36 al 37
EXPROPIACION:	NO



FICHA
Nº
459

ZONIFICACION PLAN REGULADOR COMUNAL

NORMATIVA PRC	Zona B
SECTOR ESPECIAL	<input type="checkbox"/>
ZONA DE CONS.	<input checked="" type="checkbox"/> B3 - Catedral - Alnte. Barroso - Gral. Bulnes - calle Concha y Toro
ZONA TIPICA	<input type="checkbox"/>

ASPECTOS ARQUITECTONICOS

ESTILO ARQUITECTONICO	Ecléctico, con elementos de la corriente Clasicista Popular	COMPOSICION DE FACHADA	Fachadas decoradas, con continuidad de skyline y repetición de módulos similares
MATERIALIDAD PREDOMINANTE	Adobe		

Planta u otro

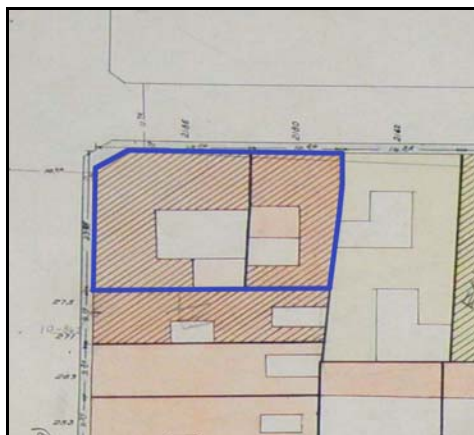

Fotografía de fachada



Detalle

