

ANTECEDENTES GENERALES

NOMBRE:	Casa de Vanos en Arco 2
DIRECCION:	Almirante Barroso 250 al 256
TIPO:	Inmueble
ARQUITECTO:	
AÑO RECEPCION FINAL:	1907
ESTADO CONSERVACION:	Bueno
Nº PISOS:	1
SUP TERRENO (m2):	273
SUP.CONSTRUIDA (m2):	58
DESTINO:	Oficina
PROPIETARIO:	Vidal Cesped Carlos
TENENCIA:	Privada
SECTOR CATASTRAL:	7
MANZANA CATASTRAL:	21
ROL:	117-10
EXPROPIACION:	No

Plano de Ubicación



FICHA
Nº
476

ZONIFICACION PLAN REGULADOR COMUNAL

NORMATIVA PRC	B3
SECTOR ESPECIAL	<input type="checkbox"/>
ZONA DE CONS.	<input checked="" type="checkbox"/> Catedral -Almte Barroso -Gral Bulnes- Concha y Toro
ZONA TIPICA	<input type="checkbox"/>

ASPECTOS ARQUITECTONICOS

ESTILO ARQUITECTONICO	Ecléctico, con elementos de la corriente Clasicista	COMPOSICION DE FACHADA	Fachada decorada y texturada, asimétrica y con regular acentuación de vanos.
MATERIALIDAD PREDOMINANTE	Adobe		

Planta o Foto aérea

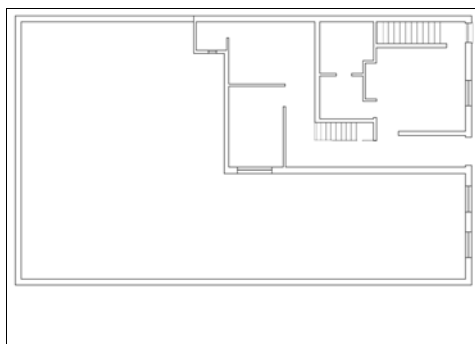

Fotografía de fachada



Detalle u otro

