

ANTECEDENTES GENERALES

NOMBRE:	Edificios Eclécticos Tres Pisos
DIRECCION:	Cienfuegos 128 al 162 y Agustinas 1920
TIPO:	Inmueble
ARQUITECTO:	
AÑO RECEPCION FINAL:	1913 a 1923
ESTADO CONSERVACION:	Bueno
Nº PISOS:	3
SUP TERRENO (m2):	2.565
SUP.CONSTRUIDA (m2):	5.408
DESTINO:	Vivienda
PROPIETARIO:	Varios
TENENCIA:	Privada
SECTOR CATASTRAL:	7
MANZANA CATASTRAL:	23 A
ROL:	92-15 al 19
EXPROPIACION:	No

Plano de Ubicación

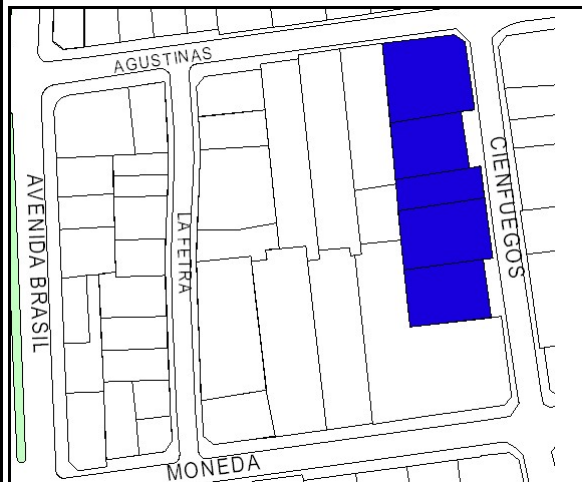

FICHA
Nº
506

ZONIFICACION PLAN REGULADOR COMUNAL

NORMATIVA PRC	B3
SECTOR ESPECIAL	<input type="checkbox"/>
ZONA DE CONS.	<input checked="" type="checkbox"/> Catedral -Almte Barroso -Gral Bulnes- Concha y Toro
ZONA TIPICA	<input type="checkbox"/>

ASPECTOS ARQUITECTONICOS

ESTILO ARQUITECTONICO	Ecléctico	COMPOSICION DE FACHADA
MATERIALIDAD PREDOMINANTE	Adobe	Fachada decorada y texturada, asimétrica y con regular acentuación de vanos.

Planta o Foto aérea

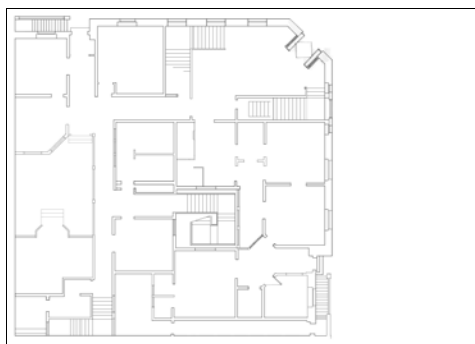

Fotografía de fachada



Detalle u otro

