

ANTECEDENTES GENERALES

| | |
|-----------------------------|---------------------------|
| NOMBRE: | Edificio con Balaustradas |
| DIRECCION: | Cienfuegos 155 |
| TIPO: | Inmueble |
| ARQUITECTO: | |
| AÑO RECEPCION FINAL: | 1918 |
| ESTADO CONSERVACION: | Regular |
| Nº PISOS: | 3 |
| SUP TERRENO (m2): | 403 |
| SUP.CONSTRUIDA (m2): | 1.089 |
| DESTINO: | Vivienda |
| PROPIETARIO: | Varios |
| TENENCIA: | Privada |
| SECTOR CATASTRAL: | 7 |
| MANZANA CATASTRAL: | 24 |
| ROL: | 91-13 |
| EXPROPIACION: | No |

Plano de Ubicación



FICHA
Nº
510

ZONIFICACION PLAN REGULADOR COMUNAL

| | |
|------------------------|---|
| NORMATIVA PRC | B3 |
| SECTOR ESPECIAL | <input type="checkbox"/> |
| ZONA DE CONS. | <input checked="" type="checkbox"/> Catedral -Almte Barroso -Gral Bulnes- Concha y Toro |
| ZONA TIPICA | <input type="checkbox"/> |

ASPECTOS ARQUITECTONICOS

| | | |
|----------------------------------|---|--|
| ESTILO ARQUITECTONICO | Ecléctico, con elementos de la corriente Clasicista | COMPOSICION DE FACHADA |
| MATERIALIDAD PREDOMINANTE | Albañilería | Fachada levemente decorada y texturada, asimétrica y sin acentuación de vanos. |

Planta o Foto aérea

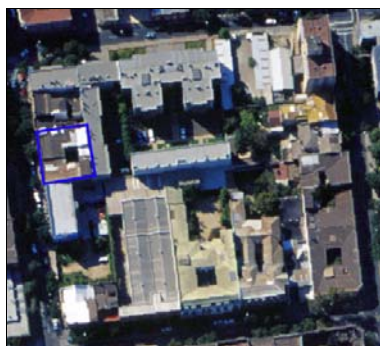

Fotografía de fachada



Detalle u otro

