

ANTECEDENTES GENERALES

NOMBRE:	Cité Aislado Simple Erasmo Escala 2
DIRECCION:	Erasmo Escala 2425 al 2463
TIPO:	Conjunto
ARQUITECTO:	
AÑO RECEPCION FINAL:	1930 a 1967
ESTADO CONSERVACION:	Regular
Nº PISOS:	2
SUP TERRENO (m2):	1.907
SUP.CONSTRUIDA (m2):	1.731
DESTINO:	Vivienda
PROPIETARIO:	Varios
TENENCIA:	Privada
SECTOR CATASTRAL:	9
MANZANA CATASTRAL:	9
ROL:	408-1 al 6
EXPROPIACION:	No

Plano de Ubicación



FICHA
Nº
523

ZONIFICACION PLAN REGULADOR COMUNAL

NORMATIVA PRC	B10
SECTOR ESPECIAL	<input checked="" type="checkbox"/> Moneda - General Bulnes - Chacabuco
ZONA DE CONS.	<input type="checkbox"/>
ZONA TIPICA	<input type="checkbox"/>

ASPECTOS ARQUITECTONICOS

ESTILO ARQUITECTONICO	Arquitectura del Movimiento Moderno	COMPOSICION DE FACHADA
MATERIALIDAD PREDOMINANTE	Albañilería	Fachadas trabajadas en dos planos, con continuidad de skyline y repetición de módulos similares.

Planta o Foto aérea

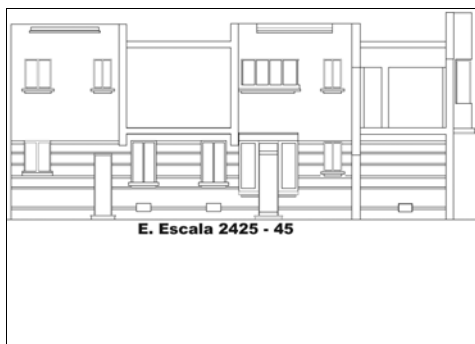

Fotografía de fachada



Detalle u otro

