

ANTECEDENTES GENERALES

NOMBRE:	Edificios con Elementos Medievales
DIRECCION:	General Bulnes 87 al 93
TIPO:	Conjunto
ARQUITECTO:	
AÑO RECEPCION FINAL:	1930 a 1950
ESTADO CONSERVACION:	Bueno
Nº PISOS:	2
SUP TERRENO (m2):	944
SUP.CONSTRUIDA (m2):	1.275
DESTINO:	Oficina
PROPIETARIO:	Varios
TENENCIA:	Privada
SECTOR CATASTRAL:	9
MANZANA CATASTRAL:	10
ROL:	405-11 al 14
EXPROPIACION:	No

Plano de Ubicación



FICHA
Nº
524

ZONIFICACION PLAN REGULADOR COMUNAL

NORMATIVA PRC	B3
SECTOR ESPECIAL	<input type="checkbox"/>
ZONA DE CONS.	<input checked="" type="checkbox"/> Catedral -Almte Barroso -Gral Bulnes- Concha y Toro
ZONA TIPICA	<input type="checkbox"/>

ASPECTOS ARQUITECTONICOS

ESTILO ARQUITECTONICO	Ecléctico	COMPOSICION DE FACHADA
MATERIALIDAD PREDOMINANTE	Albañilería	Fachadas decoradas, con continuidad de skyline y repetición de módulos similares.

Planta o Foto aérea

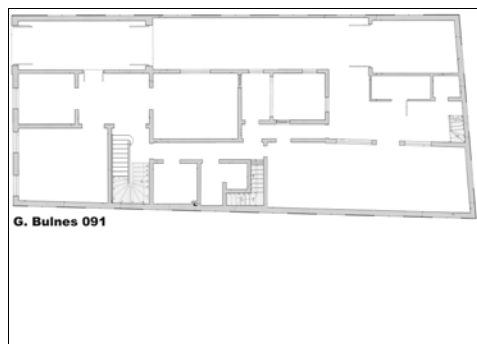

Fotografía de fachada

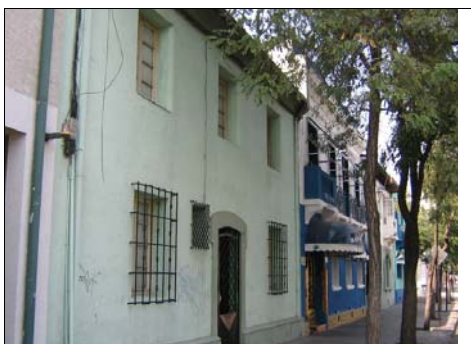

Detalle u otro

