

ANTECEDENTES GENERALES

NOMBRE:	Cité Santa Mónica
DIRECCION:	Santa Mónica 1985 al 1995
TIPO:	Conjunto
ARQUITECTO:	
AÑO RECEPCION FINAL:	1900 y 1920
ESTADO CONSERVACION:	Regular
Nº PISOS:	1
SUP TERRENO (m2):	999
SUP.CONSTRUIDA (m2):	995
DESTINO:	Vivienda
PROPIETARIO:	Varios
TENENCIA:	Privada
SECTOR CATASTRAL:	8
MANZANA CATASTRAL:	36
ROL:	67-6,7 y 9 al 17
EXPROPIACION:	No

Plano de Ubicación

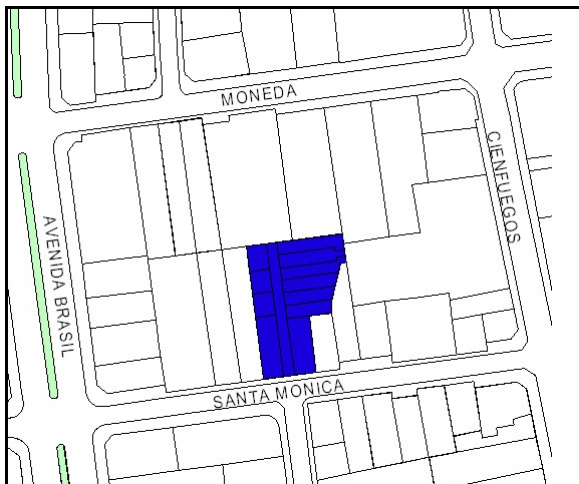

FICHA
Nº
543

ZONIFICACION PLAN REGULADOR COMUNAL

NORMATIVA PRC	B3
SECTOR ESPECIAL	<input type="checkbox"/>
ZONA DE CONS.	<input checked="" type="checkbox"/> Catedral -Almte Barroso -Gral Bulnes- Concha y Toro
ZONA TIPICA	<input type="checkbox"/>

ASPECTOS ARQUITECTONICOS

ESTILO ARQUITECTONICO	Arquitectura Popular	COMPOSICION DE FACHADA
MATERIALIDAD PREDOMINANTE	Adobe	Fachadas planas, con continuidad de skyline y repetición de módulos similares.

Planta o Foto aérea

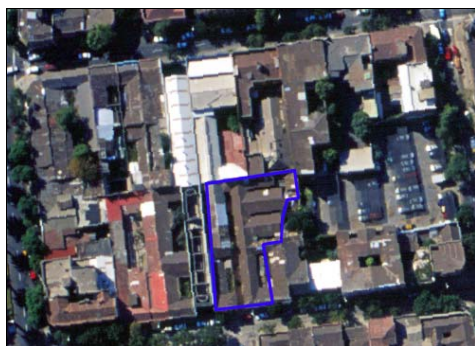

Fotografía de fachada



Detalle u otro

