

ANTECEDENTES GENERALES

NOMBRE:	Edificio Neoclásico Bandera / Santo Domingo
DIRECCIÓN:	Bandera 608 al 630 y Santo Domingo 1101al 1123
TIPO:	Inmueble
ARQUITECTO:	
AÑO CONSTRUCCIÓN	1930
AÑO CONSTRUCCIÓN S.I.I.:	
ESTADO CONSERVACION:	Bueno
Nº PISOS	6
SUP TERRENO (m2):	957
SUP.EDIFICADA (m2):	5.506
DESTINO:	Comercio y Oficinas
PROPIETARIO:	Bruder Borensztein Andrés y Otros
CALIDAD JURÍDICA	Privada
SECTOR CATASTRAL:	5
MANZANA CATASTRAL	12
ROL:	210-8
EXPROPIACIÓN	No

Plano de Ubicación



FICHA
Nº
637

ZONIFICACIÓN PLAN REGULADOR COMUNAL

NORMATIVA PRC	<input type="checkbox"/>	Zona A
SECTOR ESPECIAL	<input type="checkbox"/>	
ZONA DE CONS.	<input checked="" type="checkbox"/>	A1- Microcentro
ZONA TÍPICA	<input type="checkbox"/>	

ASPECTOS ARQUITECTÓNICOS

ESTILO ARQUITECTÓNICO Ecléctico con elementos de Movimiento Neoclásico tardío

MATERIALIDAD PREDOMINANTE Hormigón

COMPOSICIÓN DE FACHADA

Fachada texturada, simétrica, con orientación vertical y leve acentuación de vanos.

Planta u otro

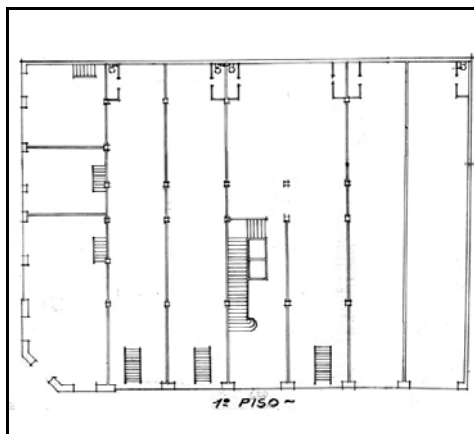

Fotografía de fachada



Detalle



OTROS ANTECEDENTES TÉCNICOS

DESTINO DEL INMUEBLE		
SUBSUELO ORIGINAL:	PRIMER PISO ORIGINAL:	PISOS SUPERIORES ORIGINALES:
SUBSUELO ACTUAL:	PRIMER PISO ACTUAL: Mixto	PISOS SUPERIORES ACTUALES: Equipamiento
TENENCIA		AFECTACIÓN
RÉGIMEN:		TIPO DE AFECTACIÓN:

CARACTERÍSTICAS MORFOLÓGICAS

TIPOLOGÍA EDIFICIO Esquina AGRUPAMIENTO: Continuo ALTURA EN METROS: 22 ANTEJARDÍN: No TIPO DE CUBIERTA: Horizontal	MATERIALIDAD TECHUMBRE: ESTADO DE CONSERVACIÓN ELEMENTO: Bueno ESTADO DE CONSERVACIÓN ENTORNO: Bueno GRADO DE ALTERACIÓN: Sin modificación APTITUD PARA REHABILITACIÓN: Equipamiento
RELACIÓN DEL ELEMENTO CON SU ENTORNO IMAGEN URBANA RELEVANTE POR: Ubicación y singularidad FORMA PARTE DE UN CONJUNTO: <input type="checkbox"/> PRESENCIA DE ELEMENTOS PATRIMONIALES: Inmueble de Conservación Histórica	OBSERVACIONES

RESEÑA DE VALORES Y ATRIBUTOS PATRIMONIALES

VALOR URBANO	<ul style="list-style-type: none"> * Se destaca por su aporte al paisaje urbano * No forma parte de un conjunto con valor patrimonial * Es próximo a un elemento protegido de valor patrimonial
VALOR ARQUITECTÓNICO	<ul style="list-style-type: none"> * Es característico de un estilo o tipología * Es un ejemplo escaso de un estilo o tipología * Es un inmueble de calidad estética y arquitectónica
VALOR HISTÓRICO	<ul style="list-style-type: none"> * No está vinculado a acontecimientos históricos * No está publicado
VALOR ECONÓMICO SOCIAL	<ul style="list-style-type: none"> * Buen estado de conservación del inmueble * Buen estado de conservación del entorno * Es mencionado como patrimonio por la comunidad

EVALUACIÓN SEGÚN TABLA DE ATRIBUTOS (ANEXO CIRCULAR DDU 186)

VALOR URBANO IMAGEN: 2 VALOR URBANO CONJUNTO 0 VALOR URBANO ENTORNO PATRIMONIAL 1	VALOR HISTÓRICO RELEVANCIA: 0 VALOR HISTÓRICO RECONOCIMIENTO ESPECIALIZADO: 0
VALOR ARQUITECTÓNICO REPRESENTATIVIDAD 1 VALOR ARQUITECTÓNICO SINGULARIDAD: 1 VALOR ARQUITECTÓNICO MORFOLOGÍA: 1	VALOR ECONÓMICO SOCIAL E. CONSERVACIÓN INMUEBLE: 2 VALOR ECONÓMICO SOCIAL E. CONSERVACIÓN ENTORNO: 2 VALOR ECONÓMICO SOCIAL RECONOCIMIENTO DE LA COMUNIDAD: 1

REFERENCIAS BIBLIOGRÁFICAS

	NIVEL DE INTERVENCIÓN	TOTAL PUNTAJE:
	1	11