

## ANTECEDENTES GENERALES

NOMBRE:	Edificio Ecléctico Alberto Cruz Eyzaguirre, 1946
DIRECCIÓN:	Agustinas 691 al 697 y Enrique Mac - Iver 201 al 215
TIPO:	Inmueble
ARQUITECTO:	Alberto Cruz Eyzaguirre
AÑO CONSTRUCCIÓN:	1946
AÑO CONSTRUCCIÓN S.I.I.:	1948
ESTADO CONSERVACION:	Bueno
Nº PISOS:	7
SUP TERRENO (m2):	412 m2
SUP.EDIFICADA (m2):	2.492 m2
DESTINO:	Oficina
PROPIETARIO:	Varios
CALIDAD JURÍDICA:	Privada
SECTOR CATASTRAL:	2
MANZANA CATASTRAL:	15
ROL:	97-31 al 85
EXPROPIACIÓN	No

### Plano de Ubicación

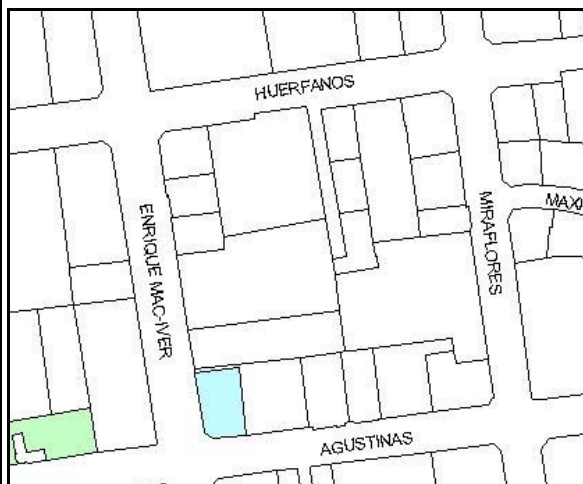

FICHA Nº  
**674**

### ZONIFICACIÓN PLAN REGULADOR COMUNAL

NORMATIVA PRC	Zona A
SECTOR ESPECIAL	<input checked="" type="checkbox"/> A5 - Borde Micro Centro
ZONA DE CONS.	<input type="checkbox"/>
ZONA TÍPICA	<input type="checkbox"/> 0

## ASPECTOS ARQUITECTÓNICOS

ESTILO ARQUITECTÓNICO Neoclásico

MATERIALIDAD PREDOMINANTE Albañilería

### COMPOSICIÓN DE FACHADA

Fachada texturada y levemente decorada, asimétrica y con leve acentuación de vanos.

Planta u otro



Fotografía de fachada



Detalle

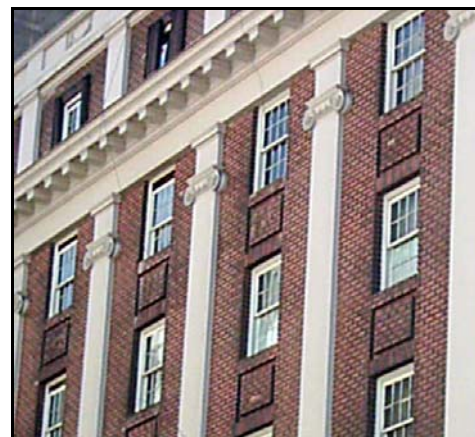

## OTROS ANTECEDENTES TÉCNICOS

<b>DESTINO DEL INMUEBLE</b>		
SUBSUELO ORIGINAL:	PRIMER PISO ORIGINAL:	PISOS SUPERIORES ORIGINALES:
SUBSUELO ACTUAL:	PRIMER PISO ACTUAL: Comercio	PISOS SUPERIORES ACTUALES: Equipamiento
<b>TENENCIA</b>		<b>AFECTACIÓN</b>
RÉGIMEN:		TIPO DE AFECTACIÓN:

## CARACTERÍSTICAS MORFOLÓGICAS

<b>TIPOLOGÍA EDIFICIO:</b> Esquina <b>AGRUPAMIENTO:</b> Continuo <b>ALTURA EN METROS:</b> 24 <b>ANTEJARDÍN:</b> No <b>TIPO DE CUBIERTA:</b> Horizontal	<b>MATERIALIDAD TECHUMBRE:</b> <b>ESTADO DE CONSERVACIÓN ELEMENTO:</b> Bueno <b>ESTADO DE CONSERVACIÓN ENTORNO:</b> Bueno <b>GRADO DE ALTERACIÓN:</b> Poco modificado <b>APTITUD PARA REHABILITACIÓN:</b> Equipamiento
<b>RELACIÓN DEL ELEMENTO CON SU ENTORNO</b> <b>IMAGEN URBANA RELEVANTE POR:</b> Ubicación y singularidad <b>FORMA PARTE DE UN CONJUNTO:</b> <input type="checkbox"/> <b>PRESENCIA DE ELEMENTOS PATRIMONIALES:</b> Monumento Histórico	<b>OBSERVACIONES</b>

## RESEÑA DE VALORES Y ATRIBUTOS PATRIMONIALES

<b>VALOR URBANO</b>	<ul style="list-style-type: none"> <li>* Se destaca por su aporte al paisaje urbano</li> <li>* No forma parte de un conjunto con valor patrimonial</li> <li>* Es próximo a un elemento protegido de valor patrimonial</li> </ul>
<b>VALOR ARQUITECTÓNICO</b>	<ul style="list-style-type: none"> <li>* Es un referente o es pionero de un estilo o tipología, o de un autor reconocido</li> <li>* Es un ejemplo escaso de un estilo o tipología</li> <li>* Es un inmueble de gran calidad estética y arquitectónica</li> </ul>
<b>VALOR HISTÓRICO</b>	<ul style="list-style-type: none"> <li>* No está vinculado a acontecimientos históricos</li> <li>* No está publicado</li> </ul>
<b>VALOR ECONÓMICO SOCIAL</b>	<ul style="list-style-type: none"> <li>* Buen estado de conservación del inmueble</li> <li>* Buen estado de conservación del entorno</li> <li>* Es mencionado como patrimonio por la comunidad</li> </ul>

### EVALUACIÓN SEGÚN TABLA DE ATRIBUTOS (ANEXO CIRCULAR DDU 186)

<b>VALOR URBANO IMAGEN:</b> 2 <b>VALOR URBANO CONJUNTO:</b> 0 <b>VALOR URBANO ENTORNO PATRIMONIAL:</b> 1	<b>VALOR HISTÓRICO RELEVANCIA:</b> 0 <b>VALOR HISTÓRICO RECONOCIMIENTO ESPECIALIZADO:</b> 0
<b>VALOR ARQUITECTÓNICO REPRESENTATIVIDAD:</b> 2 <b>VALOR ARQUITECTÓNICO SINGULARIDAD:</b> 1 <b>VALOR ARQUITECTÓNICO MORFOLOGÍA:</b> 2	<b>VALOR ECONÓMICO SOCIAL E. CONSERVACIÓN INMUEBLE:</b> 2 <b>VALOR ECONÓMICO SOCIAL E. CONSERVACIÓN ENTORNO:</b> 2 <b>VALOR ECONÓMICO SOCIAL RECONOCIMIENTO DE LA COMUNIDAD:</b> 1

### REFERENCIAS BIBLIOGRÁFICAS

--

### NIVEL DE INTERVENCIÓN: TOTAL PUNTAJE:

1	13
---	----