

## ANTECEDENTES GENERALES

<b>NOMBRE:</b>	Casa Habitación
<b>DIRECCION:</b>	Santo Domingo 1688 al 1690
<b>TIPO:</b>	Inmueble
<b>ARQUITECTO:</b>	-
<b>AÑO RECEPCION FINAL:</b>	1895
<b>ESTADO CONSERVACION:</b>	Bueno
<b>Nº PISOS:</b>	3
<b>SUP TERRENO (m2):</b>	876
<b>SUP.CONSTRUIDA (m2):</b>	1.364
<b>DESTINO:</b>	Almacenamiento
<b>PROPIETARIO:</b>	Prod Nacional de Cosméticos SA
<b>TENENCIA:</b>	Privada
<b>SECTOR CATASTRAL:</b>	6
<b>MANZANA CATASTRAL:</b>	17
<b>ROL:</b>	193-30
<b>EXPROPIACION:</b>	SI

### Plano de Ubicación



FICHA  
Nº  
68

### ZONIFICACION PLAN REGULADOR COMUNAL

<b>NORMATIVA PRC</b>	B9
<b>SECTOR ESPECIAL</b>	<input checked="" type="checkbox"/> Manuel Rodríguez poniente - Riquelme.
<b>ZONA DE CONS.</b>	<input type="checkbox"/>
<b>ZONA TIPICA</b>	<input type="checkbox"/>

## ASPECTOS ARQUITECTONICOS

<b>ESTILO ARQUITECTONICO</b>	Ecléctico, con elementos de la corriente Clasicista	<b>COMPOSICION DE FACHADA</b>	Fachada decorada y texturada, con regular acentuación de vanos.
<b>MATERIALIDAD PREDOMINANTE</b>	Adobe		

Planta o Foto aérea

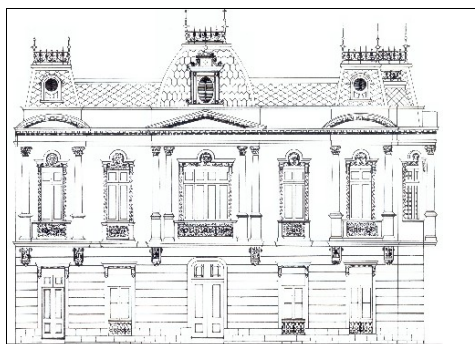

Fotografía de fachada



Detalle u otro

