

ANTECEDENTES GENERALES

NOMBRE:	Edificio anexo Iglesia Santo Domingo
DIRECCION:	Santo Domingo 949 971
TIPO:	Conjunto
ARQUITECTO:	-
AÑO RECEPCION FINAL:	1900
ESTADO CONSERVACION:	Bueno
Nº PISOS:	3
SUP TERRENO (m2):	406
SUP.CONSTRUIDA (m2):	3.739
DESTINO:	Culto
PROPIETARIO:	Varios
TENENCIA:	Privada
SECTOR CATASTRAL:	4
MANZANA CATASTRAL:	7
ROL:	206-2
EXPROPIACION:	NO

Plano de Ubicación

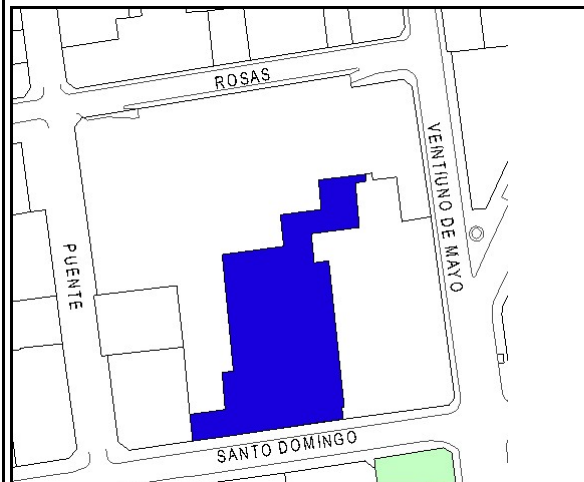

FICHA
Nº
71

ZONIFICACION PLAN REGULADOR COMUNAL

NORMATIVA PRC	A1
SECTOR ESPECIAL	<input type="checkbox"/>
ZONA DE CONS.	<input checked="" type="checkbox"/> Plaza de Armas - Congreso Nacional.
ZONA TIPICA	<input checked="" type="checkbox"/> Z. T. Plaza de Armas, el Congreso Nacional y

ASPECTOS ARQUITECTONICOS

ESTILO ARQUITECTONICO	COMPOSICION DE FACHADA
MATERIALIDAD PREDOMINANTE Albañilería	

Planta o Foto aérea

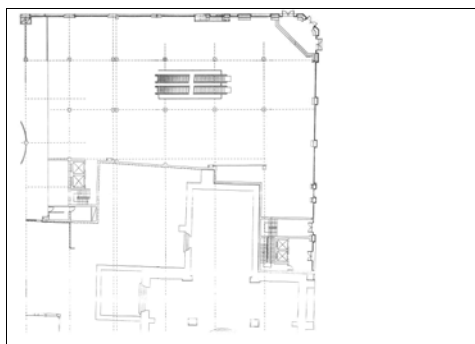

Fotografía de fachada



Detalle u otro

