

ANTECEDENTES GENERALES

NOMBRE:	Edificio de F. Valdivieso y F. de la Cruz
DIRECCIÓN:	Alameda Libertador Bernardo O'Higgins 2690-2696 y Rodulfo Phillipi 21 - 31
TIPO:	Inmueble
ARQUITECTO:	F. Valdivieso y F. de La Cruz
AÑO CONSTRUCCIÓN:	1923
AÑO CONSTRUCCIÓN S.I.I.:	1920
ESTADO CONSERVACION:	Bueno
Nº PISOS	3
SUP. TERRENO (m2):	879
SUP. EDIFICADA (m2):	2189
DESTINO:	Servicios
PROPIETARIO:	Banco del Estado de Chile
CALIDAD JURÍDICA	Privado
SECTOR CATASTRAL:	25 0
MANZANA CATASTRAL	24
ROL:	563 - 7
EXPROPIACIÓN	Si

Plano de Ubicación

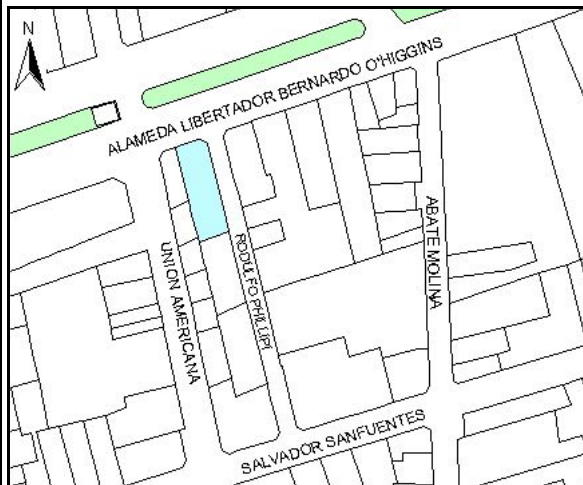

FICHA
Nº
715

ZONIFICACIÓN PLAN REGULADOR COMUNAL

NORMATIVA PRC	Zona B
SECTOR ESPECIAL	<input type="checkbox"/>
ZONA DE CONS.	<input type="checkbox"/>
ZONA TÍPICA	<input type="checkbox"/>

ASPECTOS ARQUITECTÓNICOS

ESTILO ARQUITECTÓNICO	Ecléctico, con elementos de la corriente Clasicista.	COMPOSICIÓN DE FACHADA	Fachada decorada, asimétrica y con fuerte acentuación de vanos.
MATERIALIDAD PREDOMINANTE	Albañilería		

Silueta inmueble original

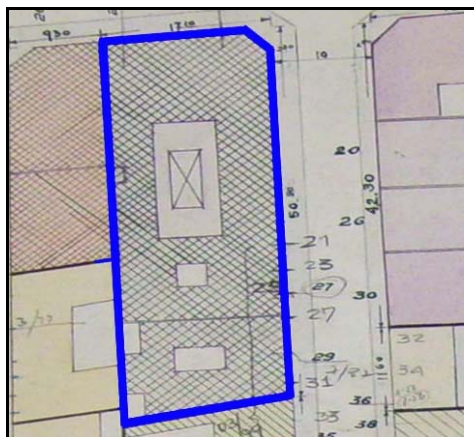

Fotografía de fachada



Detalle u otro



OTROS ANTECEDENTES TÉCNICOS

DESTINO DEL INMUEBLE		
SUBSUELO ORIGINAL:	PRIMER PISO ORIGINAL:	PISOS SUPERIORES ORIGINALES:
SUBSUELO ACTUAL:	PRIMER PISO ACTUAL: Equipamiento	PISOS SUPERIORES ACTUALES: Equipamiento
TENENCIA		AFECTACIÓN
RÉGIMEN:		TIPO DE AFECTACIÓN: Declarado de Utilidad Publica

CARACTERÍSTICAS MORFOLÓGICAS

TIPOLOGÍA EDIFICIO: Esquina AGRUPAMIENTO: Continuo ALTURA EN METROS: 13 ANTEJARDÍN: No TIPO DE CUBIERTA: Inclinada	MATERIALIDAD TECHUMBRE: Zinc ESTADO DE CONSERVACIÓN ELEMENTO: Bueno ESTADO DE CONSERVACIÓN ENTORNO: Bueno GRADO DE ALTERACIÓN: Sin modificacion APTITUD PARA REHABILITACIÓN: Equipamiento
RELACIÓN DEL ELEMENTO CON SU ENTORNO IMAGEN URBANA RELEVANTE POR: Ubicación y singularidad FORMA PARTE DE UN CONJUNTO: <input type="checkbox"/> PRESENCIA DE ELEMENTOS PATRIMONIALES:	OBSERVACIONES

RESEÑA DE VALORES Y ATRIBUTOS PATRIMONIALES

VALOR URBANO	<ul style="list-style-type: none"> * Se destaca por su aporte al paisaje urbano * No forma parte de un conjunto con valor patrimonial * No es próximo a un elemento protegido de valor patrimonial
VALOR ARQUITECTÓNICO	<ul style="list-style-type: none"> * Es un referente o es pionero de un estilo o tipología, o de un autor reconocido * Es un ejemplo escaso de un estilo o tipología * Es un inmueble de gran calidad estética y arquitectónica
VALOR HISTÓRICO	<ul style="list-style-type: none"> * No está vinculado a acontecimientos históricos * No está publicado
VALOR ECONÓMICO SOCIAL	<ul style="list-style-type: none"> * Buen estado de conservación del inmueble * Buen estado de conservación del entorno * Es identificado y valorado como patrimonio importante por la comunidad

EVALUACIÓN SEGÚN TABLA DE ATRIBUTOS (ANEXO CIRCULAR DDU 186)

VALOR URBANO IMAGEN: 2 VALOR URBANO CONJUNTO: 0 VALOR URBANO ENTORNO PATRIMONIAL: 0	VALOR HISTÓRICO RELEVANCIA: 0 VALOR HISTÓRICO RECONOCIMIENTO ESPECIALIZADO: 0
VALOR ARQUITECTÓNICO REPRESENTATIVIDAD: 2 VALOR ARQUITECTÓNICO SINGULARIDAD: 1 VALOR ARQUITECTÓNICO MORFOLOGÍA: 2	VALOR ECONÓMICO SOCIAL E. CONSERVACIÓN INMUEBLE: 2 VALOR ECONÓMICO SOCIAL E. CONSERVACIÓN ENTORNO: 2 VALOR ECONÓMICO SOCIAL RECONOCIMIENTO DE LA COMUNIDAD: 2

REFERENCIAS BIBLIOGRÁFICAS

	NIVEL DE INTERVENCIÓN	TOTAL PUNTAJE:
	1	13