

ANTECEDENTES GENERALES

| | |
|--------------------------|--|
| NOMBRE: | Edificio con elementos clásicos e influencia francesa, Vergara |
| DIRECCIÓN: | Vergara 130 - 134 |
| TIPO: | Inmueble |
| ARQUITECTO: | |
| AÑO CONSTRUCCIÓN: | |
| AÑO CONSTRUCCIÓN S.I.I.: | 1920 |
| ESTADO CONSERVACION: | Bueno |
| Nº PISOS | 3 |
| SUP. TERRENO (m2): | 453 |
| SUP. EDIFICADA (m2): | 897 |
| DESTINO: | Vivienda |
| PROPIETARIO: | Lu Chen Itsang |
| CALIDAD JURÍDICA | Privado |
| SECTOR CATASTRAL: | 23 |
| MANZANA CATASTRAL | 1 |
| ROL: | 401 - 36 |
| EXPROPIACIÓN | No |



FICHA Nº
745

ZONIFICACIÓN PLAN REGULADOR COMUNAL

| | |
|-----------------|--------------------------|
| NORMATIVA PRC | Zona B |
| SECTOR ESPECIAL | <input type="checkbox"/> |
| ZONA DE CONS. | <input type="checkbox"/> |
| ZONA TÍPICA | <input type="checkbox"/> |

ASPECTOS ARQUITECTÓNICOS

| | | | |
|---------------------------|--|------------------------|--|
| ESTILO ARQUITECTÓNICO | Ecléctico, con elementos de la corriente Clasicista e influencia Francesa. | COMPOSICIÓN DE FACHADA | Fachada trabajada en dos planos, asimétrica y con fuerte acentuación de vanos. |
| MATERIALIDAD PREDOMINANTE | Albañilería | | |

Silueta inmueble original

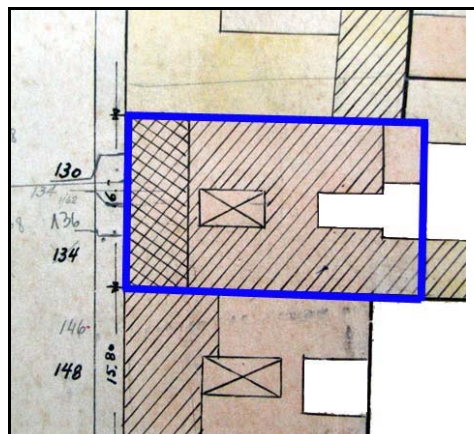

Fotografía de fachada



Detalle u otro



OTROS ANTECEDENTES TÉCNICOS

DESTINO DEL INMUEBLE

SUBSUELO ORIGINAL: PRIMER PISO ORIGINAL: Vivienda PISOS SUPERIORES ORIGINALES: Vivienda
 SUBSUELO ACTUAL: PRIMER PISO ACTUAL: Vivienda PISOS SUPERIORES ACTUALES: Vivienda

TENENCIA

RÉGIMEN:

AFECTACIÓN

TIPO DE AFECTACIÓN:

CARACTERÍSTICAS MORFOLÓGICAS

TIPOLOGÍA EDIFICIO: Entre medianeros
 AGRUPAMIENTO: Continuo
 ALTURA EN METROS: 13
 ANTEJARDÍN: No
 TIPO DE CUBIERTA: Inclinada

MATERIALIDAD TECHUMBRE: Zinc
 ESTADO DE CONSERVACIÓN ELEMENTO: Bueno
 ESTADO DE CONSERVACIÓN ENTORNO: Bueno
 GRADO DE ALTERACIÓN: Sin modificación
 APTITUD PARA REHABILITACIÓN: Vivienda - equipamiento

RELACIÓN DEL ELEMENTO CON SU ENTORNO

IMAGEN URBANA RELEVANTE POR: Singularidad
 FORMA PARTE DE UN CONJUNTO:
 PRESENCIA DE ELEMENTOS PATRIMONIALES:
 Inmueble de Conservación Histórica

OBSERVACIONES

RESEÑA DE VALORES Y ATRIBUTOS PATRIMONIALES

VALOR URBANO

- * Se destaca por su aporte al paisaje urbano
- * No forma parte de un conjunto con valor patrimonial
- * Es colindante a un elemento protegido por valor patrimonial

VALOR ARQUITECTÓNICO

- * Es característico de un estilo o tipología
- * Es un ejemplo escaso de un estilo o tipología
- * Es un inmueble de gran calidad estética y arquitectónica

VALOR HISTÓRICO

- * No está vinculado a acontecimientos históricos
- * No está publicado

VALOR ECONÓMICO SOCIAL

- * Buen estado de conservación del inmueble
- * Buen estado de conservación del entorno
- * Es mencionado como patrimonio por la comunidad

EVALUACIÓN SEGÚN TABLA DE ATRIBUTOS (ANEXO CIRCULAR DDU 186)

VALOR URBANO IMAGEN: 2
 VALOR URBANO CONJUNTO: 0
 VALOR URBANO ENTORNO PATRIMONIAL: 2

VALOR ARQUITECTÓNICO REPRESENTATIVIDAD: 1
 VALOR ARQUITECTÓNICO SINGULARIDAD: 1
 VALOR ARQUITECTÓNICO MORFOLOGÍA: 2

VALOR HISTÓRICO RELEVANCIA: 0
 VALOR HISTÓRICO RECONOCIMIENTO ESPECIALIZADO: 0

VALOR ECONÓMICO SOCIAL E. CONSERVACIÓN INMUEBLE: 2
 VALOR ECONÓMICO SOCIAL E. CONSERVACIÓN ENTORNO: 2
 VALOR ECONÓMICO SOCIAL RECONOCIMIENTO DE LA COMUNIDAD: 1

REFERENCIAS BIBLIOGRÁFICAS

NIVEL DE INTERVENCIÓN

TOTAL PUNTAJE:

1

13