

ANTECEDENTES GENERALES

NOMBRE:	Capilla Cerro Santa Lucia
DIRECCION:	Cumbre Cerro Santa Lucia
TIPO:	Conjunto
ARQUITECTO:	-
AÑO RECEPCION FINAL:	1816
ESTADO CONSERVACION:	Bueno
Nº PISOS:	2
SUP TERRENO (m2):	395
SUP.CONSTRUIDA (m2):	3.130
DESTINO:	Comercio
PROPIETARIO:	Varios
TENENCIA:	Pública
SECTOR CATASTRAL:	2
MANZANA CATASTRAL:	16
ROL:	17-1
EXPROPIACION:	NO

Plano de Ubicación



FICHA
Nº
77

ZONIFICACION PLAN REGULADOR COMUNAL

NORMATIVA PRC	F
SECTOR ESPECIAL	<input type="checkbox"/>
ZONA DE CONS.	<input type="checkbox"/>
ZONA TIPICA	<input type="checkbox"/>

ASPECTOS ARQUITECTONICOS

ESTILO ARQUITECTONICO	Ecléctico, con elementos de la corriente Clasicista	COMPOSICION DE FACHADA	Fachada levemente texturada y decorada y con leve acentuación de vanos.
MATERIALIDAD PREDOMINANTE	Albañilería		

Planta o Foto aérea

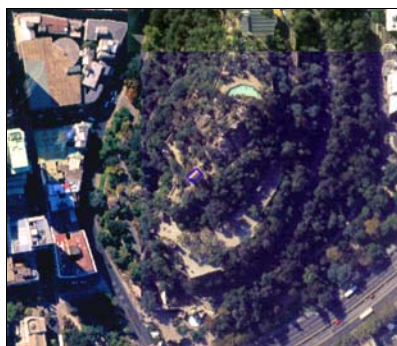

Fotografía de fachada

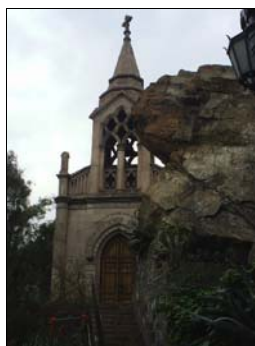

Detalle u otro

