

ANTECEDENTES GENERALES

NOMBRE:	Casa ecléctica, Teresa Clarck
DIRECCIÓN:	Teresa Clarck 265
TIPO:	Inmueble
ARQUITECTO:	
AÑO CONSTRUCCIÓN:	
AÑO CONSTRUCCIÓN S.I.I.:	1930
ESTADO CONSERVACION:	Bueno
Nº PISOS	1
SUP. TERRENO (m2):	124
SUP. EDIFICADA (m2):	128
DESTINO:	Vivienda
PROPIETARIO:	Aida Mesa Fuentes
CALIDAD JURÍDICA	Privado
SECTOR CATASTRAL:	24
MANZANA CATASTRAL	20
ROL:	771 - 6
EXPROPIACIÓN	No



FICHA
Nº
780

ZONIFICACIÓN PLAN REGULADOR COMUNAL

NORMATIVA PRC	Zona B
SECTOR ESPECIAL	<input type="checkbox"/>
ZONA DE CONS.	<input type="checkbox"/>
ZONA TÍPICA	<input type="checkbox"/>

ASPECTOS ARQUITECTÓNICOS

ESTILO ARQUITECTÓNICO	Ecléctico	COMPOSICIÓN DE FACHADA	Fachada decorada, asimétrica y con regular acentuación de vanos.
MATERIALIDAD PREDOMINANTE	Albañilería		

Silueta inmueble original



Fotografía de fachada



Detalle u otro

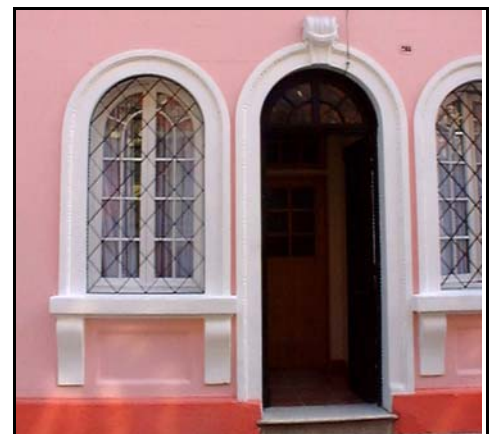

OTROS ANTECEDENTES TÉCNICOS

DESTINO DEL INMUEBLE		
SUBSUELO ORIGINAL:	PRIMER PISO ORIGINAL: Vivienda	PISOS SUPERIORES ORIGINALES:
SUBSUELO ACTUAL:	PRIMER PISO ACTUAL: Vivienda	PISOS SUPERIORES ACTUALES:
TENENCIA		AFECTACIÓN
RÉGIMEN:		TIPO DE AFECTACIÓN:

CARACTERÍSTICAS MORFOLÓGICAS

TIPOLOGÍA EDIFICIO: Esquina AGRUPAMIENTO: Continuo ALTURA EN METROS: 6 ANTEJARDÍN: No TIPO DE CUBIERTA: Inclinada	MATERIALIDAD TECHUMBRE: Zinc ESTADO DE CONSERVACIÓN ELEMENTO: Bueno ESTADO DE CONSERVACIÓN ENTORNO: Bueno GRADO DE ALTERACIÓN: Sin modificación APTITUD PARA REHABILITACIÓN: Vivienda
RELACIÓN DEL ELEMENTO CON SU ENTORNO IMAGEN URBANA RELEVANTE POR: Ubicación y singularidad FORMA PARTE DE UN CONJUNTO: <input checked="" type="checkbox"/> PRESENCIA DE ELEMENTOS PATRIMONIALES: Inmueble de Conservación Histórica	OBSERVACIONES

RESEÑA DE VALORES Y ATRIBUTOS PATRIMONIALES

VALOR URBANO	<ul style="list-style-type: none"> * Contribuye a realzar el sector o paisaje urbano * Forma parte de un conjunto con valor patrimonial * Es colindante a un elemento protegido por valor patrimonial
VALOR ARQUITECTÓNICO	<ul style="list-style-type: none"> * Es característico de un estilo o tipología * Es un ejemplo escaso de un estilo o tipología * Es un inmueble de calidad estética y arquitectónica
VALOR HISTÓRICO	<ul style="list-style-type: none"> * No está vinculado a acontecimientos históricos * Está publicado en libros (historia y arquitectura)
VALOR ECONÓMICO SOCIAL	<ul style="list-style-type: none"> * Buen estado de conservación del inmueble * Buen estado de conservación del entorno * Es mencionado como patrimonio por la comunidad

EVALUACIÓN SEGÚN TABLA DE ATRIBUTOS (ANEXO CIRCULAR DDU 186)

VALOR URBANO IMAGEN: 1 VALOR URBANO CONJUNTO: 1 VALOR URBANO ENTORNO PATRIMONIAL: 2	VALOR HISTÓRICO RELEVANCIA: 0 VALOR HISTÓRICO RECONOCIMIENTO ESPECIALIZADO: 2
VALOR ARQUITECTÓNICO REPRESENTATIVIDAD: 1 VALOR ARQUITECTÓNICO SINGULARIDAD: 1 VALOR ARQUITECTÓNICO MORFOLOGÍA: 1	VALOR ECONÓMICO SOCIAL E. CONSERVACIÓN INMUEBLE: 2 VALOR ECONÓMICO SOCIAL E. CONSERVACIÓN ENTORNO: 2 VALOR ECONÓMICO SOCIAL RECONOCIMIENTO DE LA COMUNIDAD: 1

REFERENCIAS BIBLIOGRÁFICAS

"Santiago Sur Poniente, Barrio Universitario, Desarrollo Urbano y Patrimonio"; I. Municipalidad de Santiago, 2004, Santiago, Chile.

NIVEL DE INTERVENCIÓN

1

TOTAL PUNTAJE:

14