

ANTECEDENTES GENERALES

NOMBRE:	Casas de F. Correa Gac y Agustín Errázuriz, 1937
DIRECCIÓN:	Almirante Latorre 435 - 459
TIPO:	Conjunto
ARQUITECTO:	F. Correa Gac y Agustín Errázuriz
AÑO CONSTRUCCIÓN:	1937
AÑO CONSTRUCCIÓN S.I.I.:	1930 - 1951
ESTADO CONSERVACION:	Bueno
Nº PISOS	2
SUP. TERRENO (m2):	
SUP. EDIFICADA (m2):	
DESTINO:	Vivienda
PROPIETARIO:	
CALIDAD JURÍDICA	
SECTOR CATASTRAL:	24
MANZANA CATASTRAL	35
ROL:	557 - 4 al 7
EXPROPIACIÓN	No



FICHA
Nº
814

ZONIFICACIÓN PLAN REGULADOR COMUNAL

NORMATIVA PRC	Zona B
SECTOR ESPECIAL	<input type="checkbox"/>
ZONA DE CONS.	<input type="checkbox"/>
ZONA TÍPICA	<input type="checkbox"/>

ASPECTOS ARQUITECTÓNICOS

ESTILO ARQUITECTÓNICO Eclécticos.	COMPOSICIÓN DE FACHADA Fachadas trabajadas en dos planos, con continuidad de Skyline y repetición de módulos similares.
MATERIALIDAD PREDOMINANTE Albañilería	

Silueta inmueble original

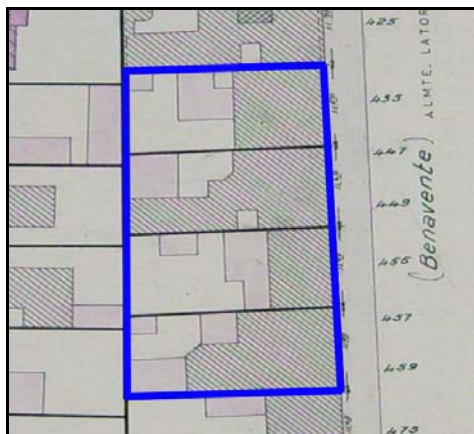

Fotografía de fachada



Detalle u otro



OTROS ANTECEDENTES TÉCNICOS

DESTINO DEL INMUEBLE

SUBSUELO ORIGINAL: PRIMER PISO ORIGINAL: Vivienda PISOS SUPERIORES ORIGINALES: Vivienda
 SUBSUELO ACTUAL: PRIMER PISO ACTUAL: Vivienda PISOS SUPERIORES ACTUALES: Vivienda

TENENCIA

RÉGIMEN:

AFECTACIÓN

TIPO DE AFECTACIÓN:

CARACTERÍSTICAS MORFOLÓGICAS

TIPOLOGÍA EDIFICIO: Entre medianeros
 AGRUPAMIENTO: Continuo
 ALTURA EN METROS: 9
 ANTEJARDÍN: No
 TIPO DE CUBIERTA: Inclinada

MATERIALIDAD TECHUMBRE: Zinc
 ESTADO DE CONSERVACIÓN ELEMENTO: Bueno
 ESTADO DE CONSERVACIÓN ENTORNO: Bueno
 GRADO DE ALTERACIÓN: Sin modificación
 APTITUD PARA REHABILITACIÓN: Vivienda

RELACIÓN DEL ELEMENTO CON SU ENTORNO

IMAGEN URBANA RELEVANTE POR: Singularidad
 FORMA PARTE DE UN CONJUNTO:
 PRESENCIA DE ELEMENTOS PATRIMONIALES:
 Inmueble de Conservación Histórica

OBSERVACIONES

Conjunto conformado por cuatro inmuebles de similar morfología y diversos estilos arquitectónicos.

RESEÑA DE VALORES Y ATRIBUTOS PATRIMONIALES

VALOR URBANO

- * Contribuye a realzar el sector o paisaje urbano
- * Articula y es determinante en un conjunto con valor patrimonial
- * Es colindante a un elemento protegido por valor patrimonial

VALOR ARQUITECTÓNICO

- * Es característico de un estilo o tipología
- * Es un ejemplo escaso de un estilo o tipología
- * Es un inmueble de gran calidad estética y arquitectónica

VALOR HISTÓRICO

- * No está vinculado a acontecimientos históricos
- * Está publicado en libros (historia y arquitectura)

VALOR ECONÓMICO SOCIAL

- * Buen estado de conservación del inmueble
- * Buen estado de conservación del entorno
- * Es mencionado como patrimonio por la comunidad

EVALUACIÓN SEGÚN TABLA DE ATRIBUTOS (ANEXO CIRCULAR DDU 186)

VALOR URBANO IMAGEN: 1
 VALOR URBANO CONJUNTO: 2
 VALOR URBANO ENTORNO PATRIMONIAL: 2

VALOR ARQUITECTÓNICO REPRESENTATIVIDAD: 1
 VALOR ARQUITECTÓNICO SINGULARIDAD: 1
 VALOR ARQUITECTÓNICO MORFOLOGÍA: 2

VALOR HISTÓRICO RELEVANCIA: 0
 VALOR HISTÓRICO RECONOCIMIENTO ESPECIALIZADO: 2

VALOR ECONÓMICO SOCIAL E. CONSERVACIÓN INMUEBLE: 2
 VALOR ECONÓMICO SOCIAL E. CONSERVACIÓN ENTORNO: 2
 VALOR ECONÓMICO SOCIAL RECONOCIMIENTO DE LA COMUNIDAD: 1

REFERENCIAS BIBLIOGRÁFICAS

"Santiago Sur Poniente, Barrio Universitario, Desarrollo Urbano y Patrimonio"; I. Municipalidad de Santiago, 2004, Santiago, Chile.

NIVEL DE INTERVENCIÓN

1

TOTAL PUNTAJE:

16