

ANTECEDENTES GENERALES

NOMBRE:	Edificio la Mansarda
DIRECCION:	Alameda Libertador Bernardo O'Higgins 1555
TIPO:	Conjunto
ARQUITECTO:	-
AÑO RECEPCION FINAL:	1910
ESTADO CONSERVACION:	EDIFICIO LA MANSARDA
Nº PISOS:	2
SUP TERRENO (m2):	774
SUP.CONSTRUIDA (m2):	707
DESTINO:	Comercio
PROPIETARIO:	Inmob Santa María de las Rosas Ltd
TENENCIA:	Privada
SECTOR CATASTRAL:	6
MANZANA CATASTRAL:	33
ROL:	46-4
EXPROPIACION:	SI

Plano de Ubicación

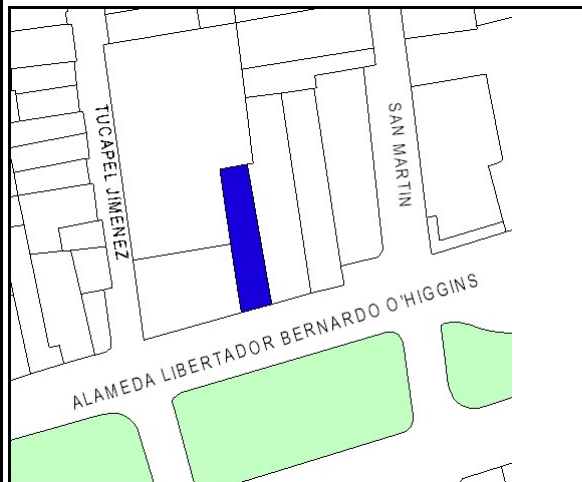

FICHA
Nº
83

ZONIFICACION PLAN REGULADOR COMUNAL

NORMATIVA PRC	B2
SECTOR ESPECIAL	<input type="checkbox"/>
ZONA DE CONS.	<input checked="" type="checkbox"/> Av. Liber Bdo O'Higgins entre Norte Sur y Teatinos
ZONA TIPICA	<input type="checkbox"/>

ASPECTOS ARQUITECTONICOS

ESTILO ARQUITECTONICO	Ecléctico	COMPOSICION DE FACHADA
MATERIALIDAD PREDOMINANTE	Adobe	Fachada decorada y texturada, simétrica y con fuerte acentuación de vanos.

Planta o Foto aérea

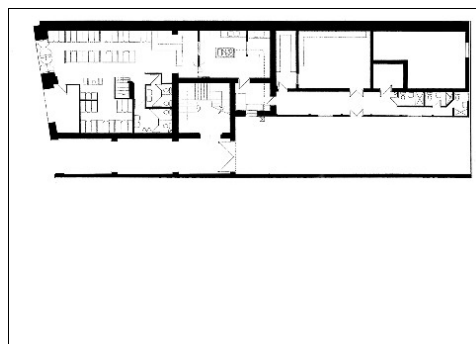

Fotografía de fachada



Detalle u otro

