

ANTECEDENTES GENERALES

NOMBRE:	Palacete de Ricardo Larrain Bravo
DIRECCIÓN:	Dieciocho 552
TIPO:	Inmueble
ARQUITECTO:	Ricardo Larrain Bravo
AÑO CONSTRUCCIÓN:	
AÑO CONSTRUCCIÓN S.I.I.:	1915
ESTADO CONSERVACION:	Bueno
Nº PISOS	3
SUP. TERRENO (m2):	1127
SUP. EDIFICADA (m2):	877
DESTINO:	Social
PROPIETARIO:	Servicio de Bienestar Social Fach
CALIDAD JURÍDICA	Privado
SECTOR CATASTRAL:	22
MANZANA CATASTRAL	13
ROL:	652 - 11
EXPROPIACIÓN	No

Plano de Ubicación



FICHA
Nº
835

ZONIFICACIÓN PLAN REGULADOR COMUNAL

NORMATIVA PRC	<input type="checkbox"/>	Zona B
SECTOR ESPECIAL	<input checked="" type="checkbox"/>	B2a- Santa Isabel - Vicuña Mackenna
ZONA DE CONS.	<input type="checkbox"/>	
ZONA TÍPICA	<input type="checkbox"/>	

ASPECTOS ARQUITECTÓNICOS

ESTILO ARQUITECTÓNICO	Ecléctico, con elementos de la corriente Clasicista e Historicista.	COMPOSICIÓN DE FACHADA	Fachada trabajada en dos planos, asimétrica y con fuerte acentuación de vanos.
MATERIALIDAD PREDOMINANTE	Hormigón		

Siluetta inmueble original

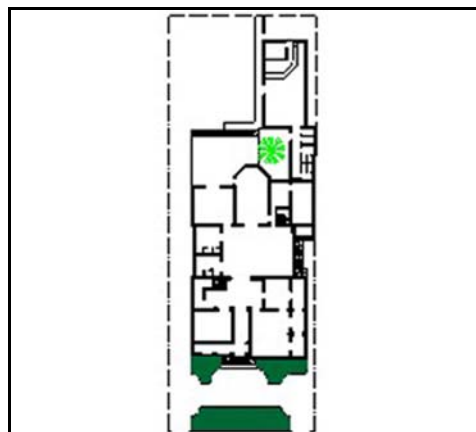

Fotografía de fachada



Detalle u otro



OTROS ANTECEDENTES TÉCNICOS

DESTINO DEL INMUEBLE				
SUBSUELO ORIGINAL:	PRIMER PISO ORIGINAL:	Vivienda	PISOS SUPERIORES ORIGINALES:	Vivienda
SUBSUELO ACTUAL:	PRIMER PISO ACTUAL:	Equipamiento	PISOS SUPERIORES ACTUALES:	Equipamiento
TENENCIA		AFECTACIÓN		
RÉGIMEN:		TIPO DE AFECTACIÓN:		

CARACTERÍSTICAS MORFOLÓGICAS

TIPOLOGÍA EDIFICIO Entre medianeros AGRUPAMIENTO: Aislado ALTURA EN METROS: 12 ANTEJARDÍN: Si TIPO DE CUBIERTA: Inclined	MATERIALIDAD TECHUMBRE: Zinc ESTADO DE CONSERVACIÓN ELEMENTO: Bueno ESTADO DE CONSERVACIÓN ENTORNO: Bueno GRADO DE ALTERACIÓN: Sin modificación APTITUD PARA REHABILITACIÓN: Equipamiento
RELACIÓN DEL ELEMENTO CON SU ENTORNO IMAGEN URBANA RELEVANTE POR: Singularidad FORMA PARTE DE UN CONJUNTO: <input type="checkbox"/> PRESENCIA DE ELEMENTOS PATRIMONIALES: Monumento Histórico	OBSERVACIONES

RESEÑA DE VALORES Y ATRIBUTOS PATRIMONIALES

VALOR URBANO	<ul style="list-style-type: none"> * Contribuye a realzar el sector o paisaje urbano * No forma parte de un conjunto con valor patrimonial * Es próximo a un elemento protegido de valor patrimonial
VALOR ARQUITECTÓNICO	<ul style="list-style-type: none"> * Es un referente o es pionero de un estilo o tipología, o de un autor reconocido * Es un ejemplo escaso de un estilo o tipología * Es un inmueble de gran calidad estética y arquitectónica
VALOR HISTÓRICO	<ul style="list-style-type: none"> * No está vinculado a acontecimientos históricos * Está publicado en libros (historia y arquitectura)
VALOR ECONÓMICO SOCIAL	<ul style="list-style-type: none"> * Buen estado de conservación del inmueble * Buen estado de conservación del entorno * Es mencionado como patrimonio por la comunidad

EVALUACIÓN SEGÚN TABLA DE ATRIBUTOS (ANEXO CIRCULAR DDU 186)

VALOR URBANO IMAGEN: 1 VALOR URBANO CONJUNTO 0 VALOR URBANO ENTORNO PATRIMONIAL 1	VALOR HISTÓRICO RELEVANCIA: 0 VALOR HISTÓRICO RECONOCIMIENTO ESPECIALIZADO: 2
VALOR ARQUITECTÓNICO REPRESENTATIVIDAD 2 VALOR ARQUITECTÓNICO SINGULARIDAD: 1 VALOR ARQUITECTÓNICO MORFOLOGÍA: 2	VALOR ECONÓMICO SOCIAL E. CONSERVACIÓN INMUEBLE: 2 VALOR ECONÓMICO SOCIAL E. CONSERVACIÓN ENTORNO: 2 VALOR ECONÓMICO SOCIAL RECONOCIMIENTO DE LA COMUNIDAD: 1

REFERENCIAS BIBLIOGRÁFICAS

"Santiago Sur Poniente, Barrio Universitario, Desarrollo Urbano y Patrimonio"; I. Municipalidad de Santiago, 2004, Santiago, Chile.

NIVEL DE INTERVENCIÓN

1

TOTAL PUNTAJE:

14