

ANTECEDENTES GENERALES

NOMBRE:	Edificio con elementos Art Deco, Domeyko
DIRECCIÓN:	Domeyko 1741
TIPO:	Inmueble
ARQUITECTO:	
AÑO CONSTRUCCIÓN:	
AÑO CONSTRUCCIÓN S.I.I.:	1927
ESTADO CONSERVACION:	Bueno
Nº PISOS	2
SUP. TERRENO (m2):	110
SUP. EDIFICADA (m2):	210
DESTINO:	Vivienda
PROPIETARIO:	Eugenia del Campo Letelier
CALIDAD JURÍDICA	Privado
SECTOR CATASTRAL:	23
MANZANA CATASTRAL	18
ROL:	716 - 11
EXPROPIACIÓN	No

Plano de Ubicación

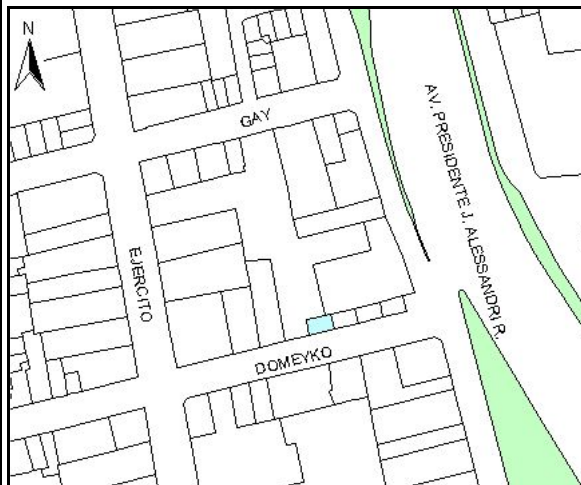

FICHA
Nº
858

ZONIFICACIÓN PLAN REGULADOR COMUNAL

NORMATIVA PRC	<input type="checkbox"/>	Zona B
SECTOR ESPECIAL	<input checked="" type="checkbox"/>	B2a - Santa Isabel - Vicuña Mackenna
ZONA DE CONS.	<input type="checkbox"/>	
ZONA TÍPICA	<input type="checkbox"/>	

ASPECTOS ARQUITECTÓNICOS

ESTILO ARQUITECTÓNICO	Ecléctico, con elementos del Art Deco.	COMPOSICIÓN DE FACHADA	Fachada texturada, asimétrica y con regular acentuación de vanos.
MATERIALIDAD PREDOMINANTE	Adobe		

Silüeta inmueble original

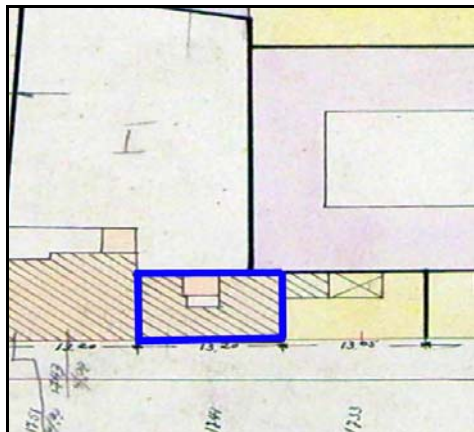

Fotografía de fachada



Detalle u otro



OTROS ANTECEDENTES TÉCNICOS

DESTINO DEL INMUEBLE

SUBSUELO ORIGINAL: PRIMER PISO ORIGINAL: Vivienda PISOS SUPERIORES ORIGINALES: Vivienda
 SUBSUELO ACTUAL: PRIMER PISO ACTUAL: Vivienda PISOS SUPERIORES ACTUALES: Vivienda

TENENCIA

RÉGIMEN:

AFECTACIÓN

TIPO DE AFECTACIÓN:

CARACTERÍSTICAS MORFOLÓGICAS

TIPOLOGÍA EDIFICIO: Entre medianeros
 AGRUPAMIENTO: Continuo
 ALTURA EN METROS: 8
 ANTEJARDÍN: No
 TIPO DE CUBIERTA: Inclinada

MATERIALIDAD TECHUMBRE: Zinc
 ESTADO DE CONSERVACIÓN ELEMENTO: Bueno
 ESTADO DE CONSERVACIÓN ENTORNO: Bueno
 GRADO DE ALTERACIÓN: Sin modificación
 APTITUD PARA REHABILITACIÓN: Vivienda

RELACIÓN DEL ELEMENTO CON SU ENTORNO

IMAGEN URBANA RELEVANTE POR: Singularidad
 FORMA PARTE DE UN CONJUNTO:
 PRESENCIA DE ELEMENTOS PATRIMONIALES:
 Inmueble de Conservación Histórica

OBSERVACIONES

RESEÑA DE VALORES Y ATRIBUTOS PATRIMONIALES

VALOR URBANO

- * Contribuye a realzar el sector o paisaje urbano
- * No forma parte de un conjunto con valor patrimonial
- * Es próximo a un elemento protegido de valor patrimonial

VALOR ARQUITECTÓNICO

- * Es característico de un estilo o tipología
- * Es un ejemplo escaso de un estilo o tipología
- * Es un inmueble de gran calidad estética y arquitectónica

VALOR HISTÓRICO

- * No está vinculado a acontecimientos históricos
- * No está publicado

VALOR ECONÓMICO SOCIAL

- * Buen estado de conservación del inmueble
- * Buen estado de conservación del entorno
- * Es mencionado como patrimonio por la comunidad

EVALUACIÓN SEGÚN TABLA DE ATRIBUTOS (ANEXO CIRCULAR DDU 186)

VALOR URBANO IMAGEN: 1
 VALOR URBANO CONJUNTO: 0
 VALOR URBANO ENTORNO PATRIMONIAL: 1

VALOR ARQUITECTÓNICO REPRESENTATIVIDAD: 1
 VALOR ARQUITECTÓNICO SINGULARIDAD: 1
 VALOR ARQUITECTÓNICO MORFOLOGÍA: 2

VALOR HISTÓRICO RELEVANCIA: 0
 VALOR HISTÓRICO RECONOCIMIENTO ESPECIALIZADO: 0

VALOR ECONÓMICO SOCIAL E. CONSERVACIÓN INMUEBLE: 2
 VALOR ECONÓMICO SOCIAL E. CONSERVACIÓN ENTORNO: 2
 VALOR ECONÓMICO SOCIAL RECONOCIMIENTO DE LA COMUNIDAD: 1

REFERENCIAS BIBLIOGRÁFICAS

NIVEL DE INTERVENCIÓN

TOTAL PUNTAJE:

1

11