

ANTECEDENTES GENERALES

NOMBRE:	Edificio
DIRECCION:	Alameda Libertador Bernardo O'Higgins 1452
TIPO:	Conjunto
ARQUITECTO:	Alberto Cruz Montt y Ricardo Larraín
AÑO RECEPCION FINAL:	1910
ESTADO CONSERVACION:	Bueno
Nº PISOS:	3
SUP TERRENO (m2):	1.182
SUP.CONSTRUIDA (m2):	3.057
DESTINO:	Oficina
PROPIETARIO:	Of Retiro FFAA Gral A Silva Vergara
TENENCIA:	Pública
SECTOR CATASTRAL:	22
MANZANA CATASTRAL:	2
ROL:	390-19
EXPROPIACION:	NO

Plano de Ubicación

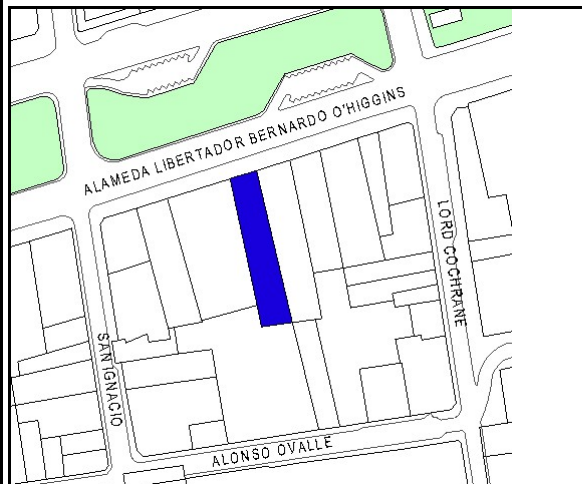

FICHA
Nº
86

ZONIFICACION PLAN REGULADOR COMUNAL

NORMATIVA PRC	B2
SECTOR ESPECIAL	<input type="checkbox"/>
ZONA DE CONS.	<input checked="" type="checkbox"/> Av. Liber Bdo O'Higgins entre Norte Sur y Teatinos
ZONA TIPICA	<input type="checkbox"/>

ASPECTOS ARQUITECTONICOS

ESTILO ARQUITECTONICO	Ecléctico, con elementos de la corriente Clasicista	COMPOSICION DE FACHADA	Fachada decorada y texturada, trabajada en dos planos, simétrica, y con regular acentuación de vanos.
MATERIALIDAD PREDOMINANTE	Albañilería		

Planta o Foto aérea

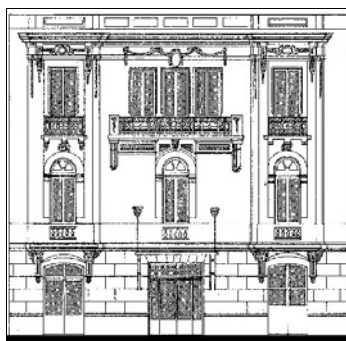

Fotografía de fachada



Detalle u otro

