

## ANTECEDENTES GENERALES

NOMBRE:	Conjunto ecléctico, Domeyko
DIRECCIÓN:	Domeyko 1860 - 1886
TIPO:	Conjunto
ARQUITECTO:	
AÑO CONSTRUCCIÓN:	
AÑO CONSTRUCCIÓN S.I.I.:	1923 - 1936
ESTADO CONSERVACION:	Bueno
Nº PISOS	1 y 2
SUP. TERRENO (m2):	
SUP. EDIFICADA (m2):	
DESTINO:	Vivienda y Servicio
PROPIETARIO:	
CALIDAD JURÍDICA	
SECTOR CATASTRAL:	23
MANZANA CATASTRAL	19
ROL:	729 - 12 al 15
EXPROPIACIÓN	No



FICHA  
Nº  
**863**

## ZONIFICACIÓN PLAN REGULADOR COMUNAL

NORMATIVA PRC	<input type="checkbox"/>	Zona B
SECTOR ESPECIAL	<input type="checkbox"/>	
ZONA DE CONS.	<input checked="" type="checkbox"/>	B7b - Ejército
ZONA TÍPICA	<input type="checkbox"/>	

## ASPECTOS ARQUITECTÓNICOS

ESTILO ARQUITECTÓNICO	Ecléctico.	COMPOSICIÓN DE FACHADA	Fachadas decoradas y trabajadas en dos planos, sin continuidad de Skyline y repetición de módulos similares
MATERIALIDAD PREDOMINANTE	Albañilería - Adobe		

Silueta inmueble original

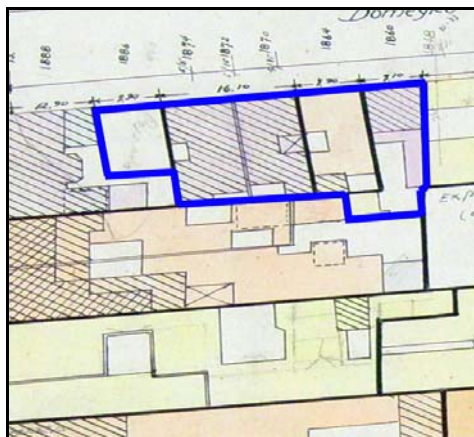

Fotografía de fachada



Detalle u otro



## OTROS ANTECEDENTES TÉCNICOS

<b>DESTINO DEL INMUEBLE</b>		
SUBSUELO ORIGINAL:	PRIMER PISO ORIGINAL: Vivienda	PISOS SUPERIORES ORIGINALES: Vivienda
SUBSUELO ACTUAL:	PRIMER PISO ACTUAL: Mixto	PISOS SUPERIORES ACTUALES: Mixto
<b>TENENCIA</b>		<b>AFECTACIÓN</b>
RÉGIMEN:		TIPO DE AFECTACIÓN:

## CARACTERÍSTICAS MORFOLÓGICAS

<b>TIPOLOGÍA EDIFICIO</b> Entre medianeros <b>AGRUPAMIENTO:</b> Continuo <b>ALTURA EN METROS:</b> 9 <b>ANTEJARDÍN:</b> No <b>TIPO DE CUBIERTA:</b> Inclínada	<b>MATERIALIDAD TECHUMBRE:</b> Zinc <b>ESTADO DE CONSERVACIÓN ELEMENTO:</b> Bueno <b>ESTADO DE CONSERVACIÓN ENTORNO:</b> Bueno <b>GRADO DE ALTERACIÓN:</b> Sin modificación <b>APTITUD PARA REHABILITACIÓN:</b> Vivienda - Equipamiento
<b>RELACIÓN DEL ELEMENTO CON SU ENTORNO</b> <b>IMAGEN URBANA RELEVANTE POR:</b> Singularidad <b>FORMA PARTE DE UN CONJUNTO:</b> <input checked="" type="checkbox"/> <b>PRESENCIA DE ELEMENTOS PATRIMONIALES:</b> Inmueble de Conservación Histórica	<b>OBSERVACIONES</b> Conjunto compuesto por cuatro inmuebles de variados estilos arquitectónicos.

## RESEÑA DE VALORES Y ATRIBUTOS PATRIMONIALES

<b>VALOR URBANO</b>	<ul style="list-style-type: none"> <li>* Contribuye a realzar el sector o paisaje urbano</li> <li>* Articula y es determinante en un conjunto con valor patrimonial</li> <li>* Es colindante a un elemento protegido por valor patrimonial</li> </ul>
<b>VALOR ARQUITECTÓNICO</b>	<ul style="list-style-type: none"> <li>* Es característico de un estilo o tipología</li> <li>* Es un ejemplo escaso de un estilo o tipología</li> <li>* Es un inmueble de calidad estética y arquitectónica</li> </ul>
<b>VALOR HISTÓRICO</b>	<ul style="list-style-type: none"> <li>* No está vinculado a acontecimientos históricos</li> <li>* No está publicado</li> </ul>
<b>VALOR ECONÓMICO SOCIAL</b>	<ul style="list-style-type: none"> <li>* Buen estado de conservación del inmueble</li> <li>* Buen estado de conservación del entorno</li> <li>* Es mencionado como patrimonio por la comunidad</li> </ul>

### EVALUACIÓN SEGÚN TABLA DE ATRIBUTOS (ANEXO CIRCULAR DDU 186)

VALOR URBANO IMAGEN: 1 VALOR URBANO CONJUNTO 2 VALOR URBANO ENTORNO PATRIMONIAL 2	VALOR HISTÓRICO RELEVANCIA: 0 VALOR HISTÓRICO RECONOCIMIENTO ESPECIALIZADO: 0
VALOR ARQUITECTÓNICO REPRESENTATIVIDAD 1 VALOR ARQUITECTÓNICO SINGULARIDAD: 1 VALOR ARQUITECTÓNICO MORFOLOGÍA: 1	VALOR ECONÓMICO SOCIAL E. CONSERVACIÓN INMUEBLE: 2 VALOR ECONÓMICO SOCIAL E. CONSERVACIÓN ENTORNO: 2 VALOR ECONÓMICO SOCIAL RECONOCIMIENTO DE LA COMUNIDAD: 1

### REFERENCIAS BIBLIOGRÁFICAS

	NIVEL DE INTERVENCIÓN	TOTAL PUNTAJE:
	1	13