

ANTECEDENTES GENERALES

NOMBRE:	Edificio ecléctico con elementos del Art Nouveau, Av. Vicuña Mackenna
DIRECCIÓN:	Av. Vicuña Mackenna 445 - 463
TIPO:	Inmueble
ARQUITECTO:	Joaquín J.
AÑO CONSTRUCCIÓN:	
AÑO CONSTRUCCIÓN S.I.I.:	1935
ESTADO CONSERVACION:	Bueno
Nº PISOS:	2
SUP. TERRENO (m2):	473
SUP. EDIFICADA (m2):	895
DESTINO:	Actividad Productiva
PROPIETARIO:	Ediciones Occidente S.A.
CALIDAD JURÍDICA:	Privado
SECTOR CATASTRAL:	17N
MANZANA CATASTRAL:	48
ROL:	580 - 3.
EXPROPIACIÓN:	No

Plano de Ubicación

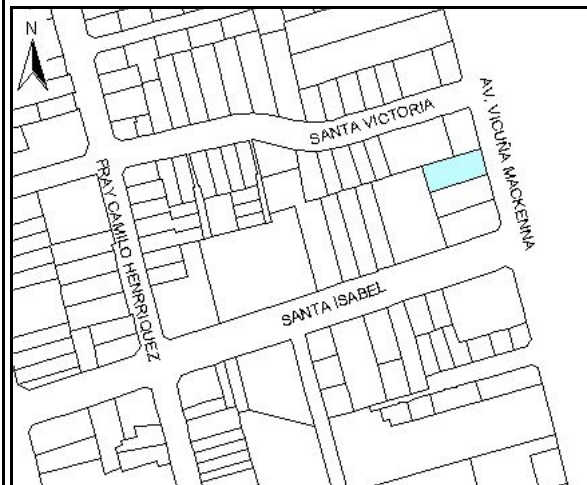

FICHA
Nº
880

ZONIFICACIÓN PLAN REGULADOR COMUNAL

NORMATIVA PRC	<input type="checkbox"/>	Zona B
SECTOR ESPECIAL	<input checked="" type="checkbox"/>	B2a - Santa Isabel - Vicuña Mackenna
ZONA DE CONS.	<input type="checkbox"/>	
ZONA TÍPICA	<input type="checkbox"/>	

ASPECTOS ARQUITECTÓNICOS

ESTILO ARQUITECTÓNICO Ecléctico, con elementos de la corriente Art Nouveau, Clasicista y Neomedieval.

MATERIALIDAD PREDOMINANTE Adobe

COMPOSICIÓN DE FACHADA

Fachada texturada y decorada, asimétrica y con fuerte acentuación de vanos.

Silueta inmueble original

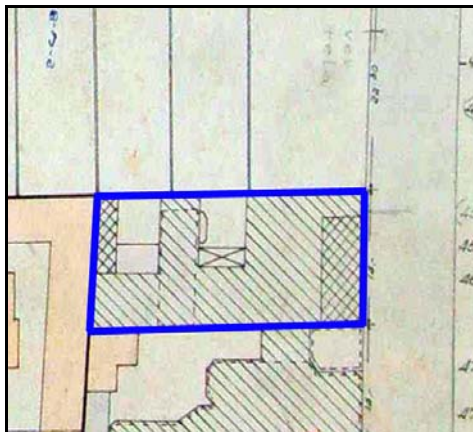

Fotografía de fachada



Detalle u otro

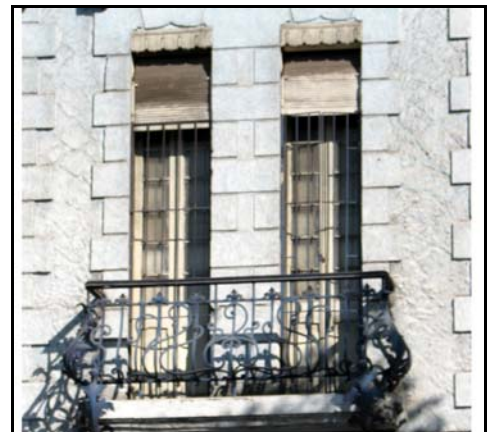

OTROS ANTECEDENTES TÉCNICOS

DESTINO DEL INMUEBLE

SUBSUELO ORIGINAL: PRIMER PISO ORIGINAL: Vivienda PISOS SUPERIORES ORIGINALES: Vivienda
 SUBSUELO ACTUAL: PRIMER PISO ACTUAL: Actividad Produ PISOS SUPERIORES ACTUALES: Actividad Prod

TENENCIA

AFECTACIÓN

RÉGIMEN:

TIPO DE AFECTACIÓN:

CARACTERÍSTICAS MORFOLÓGICAS

TIPOLOGÍA EDIFICIO: Entre medianeros
 AGRUPAMIENTO: Continuo
 ALTURA EN METROS: 12
 ANTEJARDÍN: No
 TIPO DE CUBIERTA: Inclinada

MATERIALIDAD TECHUMBRE: Teja Asfáltica
 ESTADO DE CONSERVACIÓN ELEMENTO: Bueno
 ESTADO DE CONSERVACIÓN ENTORNO: Bueno
 GRADO DE ALTERACIÓN: Sin modificación
 APTITUD PARA REHABILITACIÓN: Equipamiento

RELACIÓN DEL ELEMENTO CON SU ENTORNO

OBSERVACIONES

IMAGEN URBANA RELEVANTE POR: Ubicación y singularidad
 FORMA PARTE DE UN CONJUNTO:
 PRESENCIA DE ELEMENTOS PATRIMONIALES:
 Inmueble de Conservación Histórica

RESEÑA DE VALORES Y ATRIBUTOS PATRIMONIALES

VALOR URBANO

- * Contribuye a realzar el sector o paisaje urbano
- * No forma parte de un conjunto con valor patrimonial
- * Es colindante a un elemento protegido por valor patrimonial

VALOR ARQUITECTÓNICO

- * Es característico de un estilo o tipología
- * Es un ejemplo escaso de un estilo o tipología
- * Es un inmueble de gran calidad estética y arquitectónica

VALOR HISTÓRICO

- * No está vinculado a acontecimientos históricos
- * No está publicado

VALOR ECONÓMICO SOCIAL

- * Buen estado de conservación del inmueble
- * Buen estado de conservación del entorno
- * Es mencionado como patrimonio por la comunidad

EVALUACIÓN SEGÚN TABLA DE ATRIBUTOS (ANEXO CIRCULAR DDU 186)

VALOR URBANO IMAGEN: 1
 VALOR URBANO CONJUNTO: 0
 VALOR URBANO ENTORNO PATRIMONIAL: 2

VALOR HISTÓRICO RELEVANCIA: 0
 VALOR HISTÓRICO RECONOCIMIENTO ESPECIALIZADO: 0

VALOR ARQUITECTÓNICO REPRESENTATIVIDAD: 1
 VALOR ARQUITECTÓNICO SINGULARIDAD: 1
 VALOR ARQUITECTÓNICO MORFOLOGÍA: 2

VALOR ECONÓMICO SOCIAL E. CONSERVACIÓN INMUEBLE: 2
 VALOR ECONÓMICO SOCIAL E. CONSERVACIÓN ENTORNO: 2
 VALOR ECONÓMICO SOCIAL RECONOCIMIENTO DE LA COMUNIDAD: 1

REFERENCIAS BIBLIOGRÁFICAS

NIVEL DE INTERVENCIÓN: TOTAL PUNTAJE:

1

12