

## ANTECEDENTES GENERALES

**NOMBRE:** Cité Maestranza, 1920

**DIRECCIÓN:** Raulí 426 - 480 y 409 - 481, Santa Victoria 342 - 346, incluye pasajes interiores

**TIPO:** Conjunto - Cité

**ARQUITECTO:**

**AÑO CONSTRUCCIÓN:**

**AÑO CONSTRUCCIÓN S.I.I.:** 1900 - 1920 - 1927 - 1997 - 1998

**ESTADO CONSERVACION:** Bueno - Regular

**Nº PISOS:** 1

**SUP. TERRENO (m2):**

**SUP. EDIFICADA (m2):**

**DESTINO:** Vivienda y Comercio

**PROPIETARIO:**

**CALIDAD JURÍDICA**

**SECTOR CATASTRAL:** 18N

**MANZANA CATASTRAL:** 14 y 15

**ROL:** 584-20 al 37, 53 al 59, 587-1 al 7, 1

**EXPROPIACIÓN:** No

### Plano de Ubicación



FICHA  
Nº  
**899**

### ZONIFICACIÓN PLAN REGULADOR COMUNAL

NORMATIVA PRC	<input type="checkbox"/>	Zona B
SECTOR ESPECIAL	<input checked="" type="checkbox"/>	B2a - Santa Isabel - Vicuña Mackenna
ZONA DE CONS.	<input type="checkbox"/>	
ZONA TÍPICA	<input type="checkbox"/>	

## ASPECTOS ARQUITECTÓNICOS

**ESTILO ARQUITECTÓNICO** Ecléctico

**MATERIALIDAD PREDOMINANTE** Adobe - Madera - Albañilería

### COMPOSICIÓN DE FACHADA

Fachadas planas y texturadas, con continuidad de Skyline, y repetición de módulos similares.

Silueta inmueble original

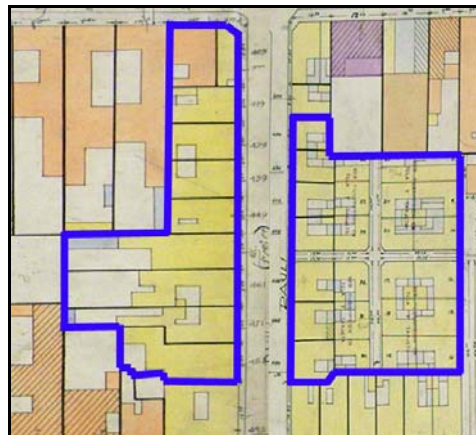

Fotografía de fachada



Detalle u otro



## OTROS ANTECEDENTES TÉCNICOS

<b>DESTINO DEL INMUEBLE</b>		
SUBSUELO ORIGINAL:	PRIMER PISO ORIGINAL: Vivienda	PISOS SUPERIORES ORIGINALES:
SUBSUELO ACTUAL:	PRIMER PISO ACTUAL: Mixto	PISOS SUPERIORES ACTUALES:
<b>TENENCIA</b>		<b>AFECTACIÓN</b>
RÉGIMEN:		TIPO DE AFECTACIÓN:

## CARACTERÍSTICAS MORFOLÓGICAS

<b>TIPOLOGÍA EDIFICIO</b> Esquina y entre medianeros <b>AGRUPAMIENTO:</b> Continuo <b>ALTURA EN METROS:</b> 5 <b>ANTEJARDÍN:</b> No <b>TIPO DE CUBIERTA:</b> Inclinada	<b>MATERIALIDAD TECHUMBRE:</b> Zinc <b>ESTADO DE CONSERVACIÓN ELEMENTO:</b> Regular <b>ESTADO DE CONSERVACIÓN ENTORNO:</b> Bueno <b>GRADO DE ALTERACIÓN:</b> Poco modificado <b>APTITUD PARA REHABILITACIÓN:</b> Vivienda
<b>RELACIÓN DEL ELEMENTO CON SU ENTORNO</b> <b>IMAGEN URBANA RELEVANTE POR:</b> Singularidad <b>FORMA PARTE DE UN CONJUNTO:</b> <input checked="" type="checkbox"/> <b>PRESENCIA DE ELEMENTOS PATRIMONIALES:</b> Inmueble de Conservación Histórica	<b>OBSERVACIONES</b> Conjunto tipo Cité, conformado por treinta y cinco inmuebles de similar morfología y estilo arquitectónico.

## RESEÑA DE VALORES Y ATRIBUTOS PATRIMONIALES

<b>VALOR URBANO</b>	<ul style="list-style-type: none"> <li>* Contribuye a realzar el sector o paisaje urbano</li> <li>* Articula y es determinante en un conjunto con valor patrimonial</li> <li>* Es colindante a un elemento protegido por valor patrimonial</li> </ul>
<b>VALOR ARQUITECTÓNICO</b>	<ul style="list-style-type: none"> <li>* Es característico de un estilo o tipología</li> <li>* Es un ejemplo escaso de un estilo o tipología</li> <li>* Es un inmueble de calidad estética y arquitectónica</li> </ul>
<b>VALOR HISTÓRICO</b>	<ul style="list-style-type: none"> <li>* No está vinculado a acontecimientos históricos</li> <li>* No está publicado</li> </ul>
<b>VALOR ECONÓMICO SOCIAL</b>	<ul style="list-style-type: none"> <li>* Regular estado de conservación del inmueble</li> <li>* Buen estado de conservación del entorno</li> <li>* Es mencionado como patrimonio por la comunidad</li> </ul>

### EVALUACIÓN SEGÚN TABLA DE ATRIBUTOS (ANEXO CIRCULAR DDU 186)

VALOR URBANO IMAGEN:	1	VALOR HISTÓRICO RELEVANCIA:	0
VALOR URBANO CONJUNTO	2	VALOR HISTÓRICO RECONOCIMIENTO ESPECIALIZADO:	0
VALOR URBANO ENTORNO PATRIMONIAL	2	VALOR ECONÓMICO SOCIAL E. CONSERVACIÓN INMUEBLE:	1
VALOR ARQUITECTÓNICO REPRESENTATIVIDAD	1	VALOR ECONÓMICO SOCIAL E. CONSERVACIÓN ENTORNO:	2
VALOR ARQUITECTÓNICO SINGULARIDAD:	1	VALOR ECONÓMICO SOCIAL RECONOCIMIENTO DE LA COMUNIDAD:	1
VALOR ARQUITECTÓNICO MORFOLOGÍA:	1		

### REFERENCIAS BIBLIOGRÁFICAS

	NIVEL DE INTERVENCIÓN	TOTAL PUNTAJE:
	1	12