

ANTECEDENTES GENERALES

NOMBRE:	Edificio Salvador Sanfuentes
DIRECCION:	Salvador Sanfuentes 2341 al 2357
TIPO:	Inmueble
ARQUITECTO:	Ricardo Larraín Bravo y Victor Jimé
AÑO RECEPCION FINAL:	1918
ESTADO CONSERVACION:	Bueno
Nº PISOS:	4
SUP TERRENO (m2):	306
SUP.CONSTRUIDA (m2):	1.084
DESTINO:	Otros
PROPIETARIO:	Schusteman Guelfand Emilia
TENENCIA:	Privada
SECTOR CATASTRAL:	24
MANZANA CATASTRAL:	2
ROL:	556-9
EXPROPIACION:	NO

Plano de Ubicación



FICHA
Nº
97

ZONIFICACION PLAN REGULADOR COMUNAL

NORMATIVA PRC	B4
SECTOR ESPECIAL	<input type="checkbox"/>
ZONA DE CONS.	<input checked="" type="checkbox"/> Av. República
ZONA TIPICA	<input type="checkbox"/> Z. T. Rep-blica, "Conjunto Virginia Opazo"

ASPECTOS ARQUITECTONICOS

ESTILO ARQUITECTONICO	Ecléctico, con elementos de la corriente Art Deco	COMPOSICION DE FACHADA
MATERIALIDAD PREDOMINANTE	Albañilería	Fachada texturada y levemente decorada, con leve acentuación de vanos.

Planta o Foto aérea

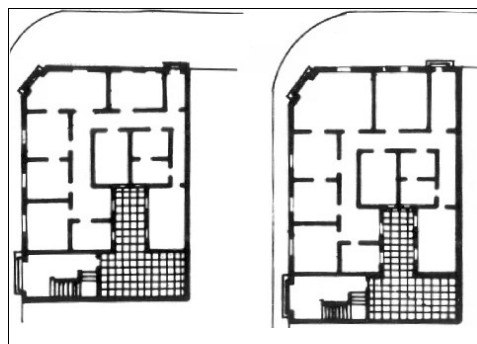

Fotografía de fachada



Detalle u otro

