

Localidad de Malloa - Ficha N° 12

NOMBRE O DESTINO

Casa Familia Ladrón de Guevara

DIRECCIÓN

Camino a la gloria

PROTECCIÓN

USO

Vivienda

PROPIETARIO

Manuel Ladrón de Guevara

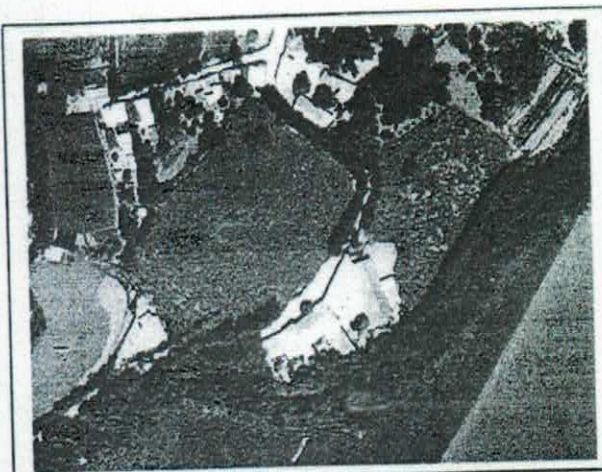

ANTECEDENTES

Construcción con 120 años aprox.

DESCRIPCIÓN ENTORNO

Se localiza en la periferia del poblado, al otro lado del camino hacia Panquehue, a un lado del canal por lo que se encuentra rodeada de grandes árboles localizados a lo largo del canal.



ESTILO

Colonial

CARACTERÍSTICAS

Casa más bodega de vinos (vasijas de roble americano). La construcción se ordena en base a dos patios, uno que sirve a la casa con terraza, y otro de servicio rodeado de bodegas. La casa tiene un piso y está construida en una pequeña pendiente que se acusa al interior en el cambio de nivel de los recintos posteriores. Tiene fachada continua, sin embargo el acceso se marca con un pequeño corredor. Las bodegas se destacan por tener una parte construida en recintos cerrados que dan a un corredor y otra ala de bodega formada por una cubierta y un recinto con pilares y abierto hacia el patio.

ESTADO DE LA CONSTRUCCIÓN

Buena

MATERIALIDAD PREDOMINANTE

Adobe y teja

OBSERVACIONES DEL ESTADO DE LA CONSTRUCCIÓN

Corredor interior transformado en galería
Se construye una ampliación en madera a la manera de espejo hacia el lado oriente.