

91-99

BANCO DEL ESTADO

ZONA PRAT - ESMERALDA

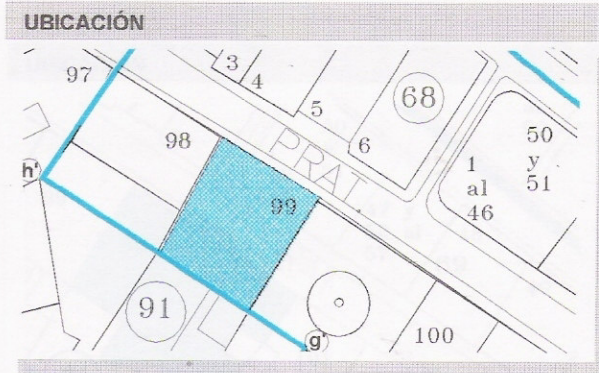
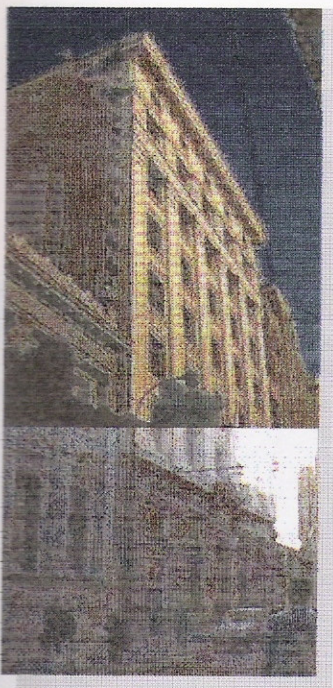

PROPIETARIO	Banco del Estado de Chile
ROL	91 -99
UBICACIÓN	Prat #656
ESTATUS LEGAL	Fiscal Particular: X
PROTECCION LEGAL	Edificio con valor histórico monumental. Zona Típica Prat- Esmeralda

CARACTERES ARQUITECTÓNICOS Y ANTECEDENTES HISTÓRICOS

Forma parte del despliegue historicista de arquitectura bancaria de principios de siglo emplazada en la antigua calle de la Aduana , hoy Prat , cordón vial de pie de cerro . Su altura se adapta al abrupto respaldo de éste, permitiendo realzar la condición tendiente a la vertical de este espacio, cuyas funciones administrativo-bancarias se adaptan como una prolongación de la actividad cívica de la plaza Sotomayor.

AÑO CONSTRUCCIÓN	1925
DESTINO ACTUAL	Banco del Estado
SUPERFICIE	Terreno: 882m2 Edificada: 5.994 m2
ESTILO ARQUITECTONICO	Arquitectura Historicista
MATERIALIDAD	Hormigón Armado
ESTADO DE CONSERVACIÓN	Bueno

ENTORNO URBANO

El edificio se adapta armoniosamente a través de su arquitectura de época, uso, volumetría y altura a las relaciones espaciales y urbanas de la calle Prat, aportando en conjunto con otros ejemplos a configurar el importante espacio intermedio característico en la vinculación de interior y exterior público; a través de una arquitectura con entrantes y salientes. Colaboran en esta condición, modulación de vanos, pilastras y líneas de zócalo.