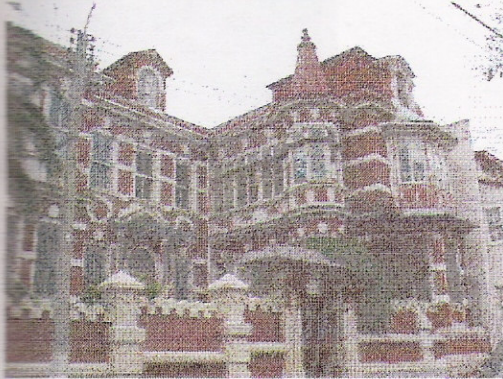
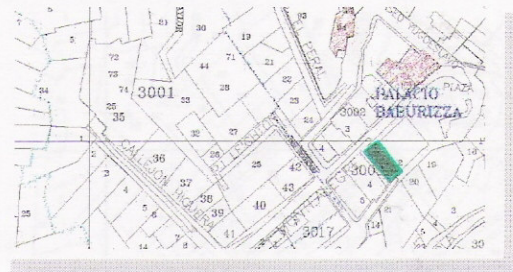

FICHA TECNICA**INMUEBLES Y ESPACIOS PUBLICOS RELEVANTES INSERTOS EN EL AREA DE POSTULACION****FICHA
N° 3003-2**

ZONA CERRO ALEGRE

PASEO YUGOESLAVO

UBICACIÓN

PROPIETARIO	Universidad de Playa Ancha de Ciencias de La Educación
ROL	3003-2
UBICACIÓN	Montealegre N° 149
PROPIEDAD	Fiscal Particular: X
PROTECCION LEGAL	Zona Típica Plan Regulador Comunal
CALIFICACION	HISTORICO ARTISTICO

CARACTERES ARQUITECTÓNICOS Y ANTECEDENTES HISTÓRICOS

Construcción levantada a inicios del siglo XX, en la que sobresalen técnicas arquitectónicas del movimiento historicista ecléctico, sobresale el tratamiento estilístico neo renacentista con elementos tudor.

Se destaca la ornamentación regular tanto en fachadas como en cerco perimetral, las mansardas en techumbre y el protagonismo de torreones.

AÑO CONSTRUCCIÓN	1887-1906
DESTINO ACTUAL	Educacional
SUPERFICIE	Terreno: 638 m2 Construida: 1222 m2
ESTILO ARQUITECTONICO	Historicista
MATERIALIDAD	Madera
ESTADO DE CONSERVACIÓN	Regular

ENTORNO URBANO

Edificio que conforma el entorno del Monumento Histórico Palacio Baburizza y paseo Yugo eslavo.

Se encuentra a una cierta distancia del paseo, un poco escondido por la plaza que lo precede, al subir por la calle Monte Alegre alcanza una presencia protagónica de gran relevancia por ser el edificio que inicia esta calle importante del sector.

Alberga la Escuela de Bellas de la Universidad de Playa Ancha definiendo un ámbito universitario característico de este Sector

