

ZONA CERRO CONCEPCION

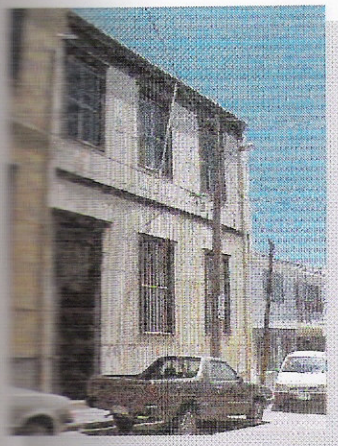

UBICACIÓN

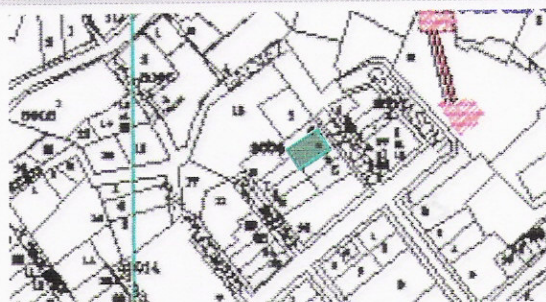

PROPIETARIO	Ajagán García Luis Anibal
ROL	3008-3
UBICACIÓN	Papudo N° 450
PROPIEDAD	Fiscal Particular: X
PROTECCION LEGAL	Zona Típica Plan Regulador Comunal
CALIFICACION	AMBIENTAL SINGULAR

CARACTERES ARQUITECTÓNICOS Y ANTECEDENTES HISTÓRICOS

Construcción de líneas simples, incorporando elementos estilísticos que resaltan la esbeltez de vanos de ventanas y puerta. Se incorporan ventanas de guillotina propias de las edificaciones de Valparaíso.

Prevalecen Rasgos de arquitectura clásica con elementos eclécticos denotados en su fachada, con líneas de cornizamiento parcial y de remate y un ordenamiento armónico de vanos en Fachada.

AÑO CONSTRUCCIÓN	1928
DESTINO ACTUAL	Habitacional
SUPERFICIE	Terreno: 156 m2 Construida: 277 m2
ESTILO ARQUITECTONICO	Vernáculo
MATERIALIDAD	Madera
ESTADO DE CONSERVACIÓN	Bueno

ENTORNO URBANO

Forma parte del circuito entre el Pasaje Galvez, el Paseo Atkinson y el Paseo Gervasoni, estación superior del Ascensor Turri, primera parte ocupada por inmigrantes europeos.

Ambos definen una situación urbana de meseta, con fuerte relación hacia paseos miradores y desde ellos hacia el plan (cota 40-50 mts. sobre el nivel del mar)

Su presencia en el recorrido es importante ya que esta al término de una continuidad de fachadas por sobre el pasaje Galvez.