

ANTECEDENTES GENERALES

NOMBRE:	Casa Habitación
DIRECCION:	General Bulnes 571 al 573
TIPO:	Conjunto
ARQUITECTO:	Alamos y Bravo
AÑO RECEPCION FINAL:	1919
ESTADO CONSERVACION:	Reguar
Nº PISOS:	2
SUP TERRENO (m2):	332
SUP.CONSTRUIDA (m2):	493
DESTINO:	Vivienda
PROPIETARIO:	Filomena Mena Moreno
TENENCIA:	Privada
SECTOR CATASTRAL:	11
MANZANA CATASTRAL:	47
ROL:	266-14
EXPROPIACION:	NO

Plano de Ubicación

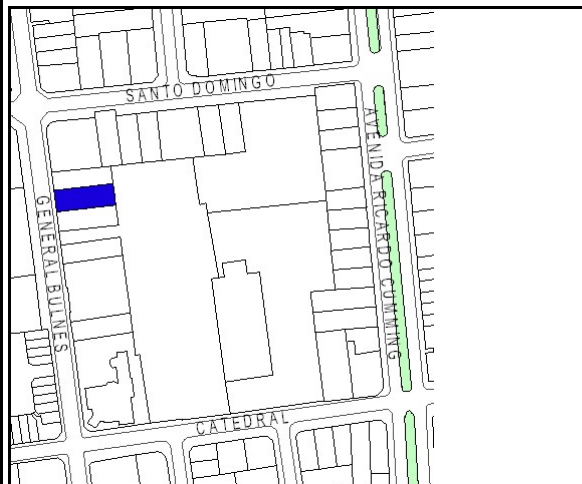

FICHA
Nº
40

ZONIFICACION PLAN REGULADOR COMUNAL

NORMATIVA PRC	<input type="checkbox"/>	D3
SECTOR ESPECIAL	<input checked="" type="checkbox"/>	Rosas - Chacabuco - Catedral - Gral Baquedano
ZONA DE CONS.	<input type="checkbox"/>	
ZONA TIPICA	<input type="checkbox"/>	

ASPECTOS ARQUITECTONICOS

ESTILO ARQUITECTONICO	Ecléctico	COMPOSICION DE FACHADA
MATERIALIDAD PREDOMINANTE	Albañilería	Fachada decorada y texturada, asimétrica y con fuerte acentuación de vanos.

Planta o Foto aérea

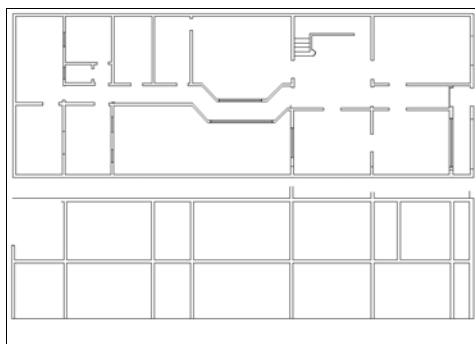

Fotografía de fachada

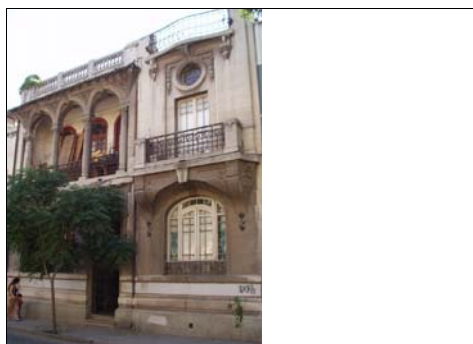

Detalle u otro

